

# Nav'



# espace



## HORAIRES du 31 juillet 2023 au 8 décembre 2023\*

 Durant la durée des travaux avenue C. Colomb, l'arrêt Einstein est déplacé sur la voie Magellan

### Matin

Gare de Montmélian	Amélie Gex	Pont Isère	Lavoisier	Galilée	Vasco de Gama	De Vinci	Bergès	Newton	Einstein	Mermoz
07 :30	07 :31	07 :34	07 :38	07 :39	07 :40	07 :42	07 :44	07 :46	07 :48	07 :50
08 :00	08 :01	08 :04	08 :08	08 :09	08 :10	08 :12	08 :14	08 :16	08 :18	08 :20
08 :30	08 :31	08 :34	08 :38	08 :39	08 :40	08 :42	08 :44	08 :46	08 :48	08 :50
09 :00	09 :01	09 :04	09 :08	09 :09	09 :10	09 :12	09 :14	09 :16	09 :18	09 :20

### Soir

Lavoisier	Galilée	Vasco de Gama	De Vinci	Bergès	Newton	Einstein	Mermoz	Pont Isère	Gare de Montmélian	Amélie Gex
16 :05	16 :06	16 :07	16 :09	16 :11	16 :13	16 :15	16 :17	16 :21	16 :25	16 :26
16 :35	16 :36	16 :37	16 :39	16 :41	16 :43	16 :45	16 :47	16 :51	16 :55	16 :56
17 :05	17 :06	17 :07	17 :09	17 :11	17 :13	17 :15	17 :17	17 :21	17 :25	17 :26
17 :35	17 :36	17 :37	17 :39	17 :41	17 :43	17 :45	17 :47	17 :51	17 :55	17 :56
18 :05	18 :06	18 :07	18 :09	18 :11	18 :13	18 :15	18 :17	18 :21	18 :25	18 :26

\* Sous réserve de modifications des horaires SNCF

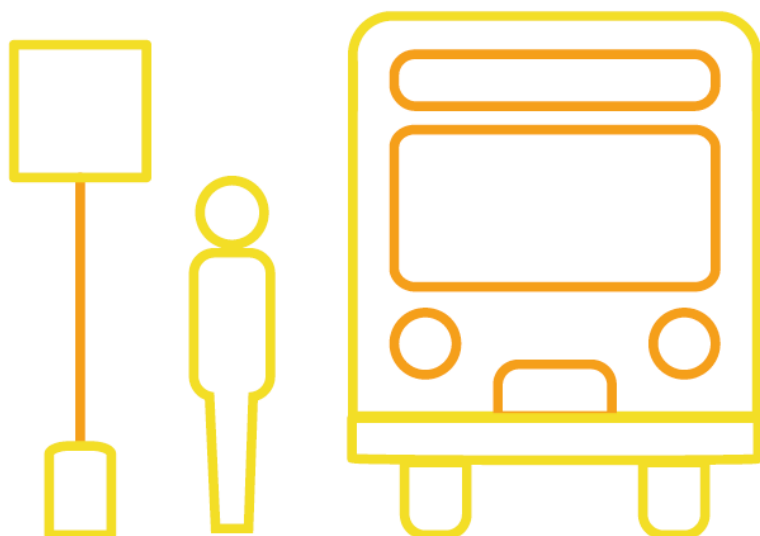

## TARIFS

Les titres de transport sont en vente à bord du véhicule

Ticket 1 trajet simple	1 €
Carnet de 10 trajets simples	5 €
Abonnement mensuel	12 €