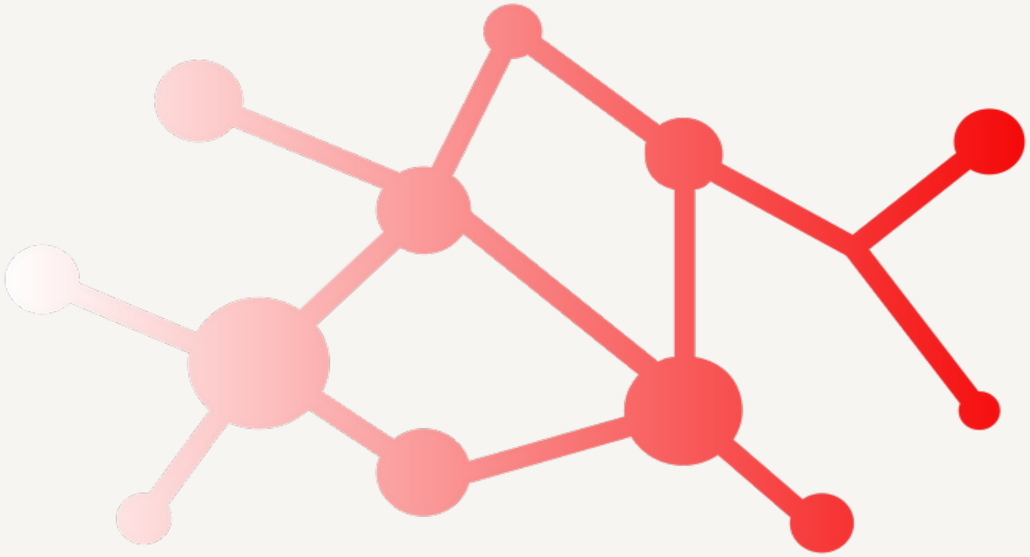

CPTS

Cœur de Savoie

26/01/2026

CPTS
Cœur de Savoie

Communauté Professionnelle Territoriale de Santé

✓ est **un outil de coopération territoriale** regroupant des **professionnels de santé, des établissements et des acteurs médico - sociaux d'un même territoire**

✓ Elle est une **association**

✓ Elle regroupe **un collectif de professionnels de santé d'un même territoire pour améliorer la prise en charge des patients**

✓ Les missions et actions sont définis par **un projet de santé construit par les professionnels, au service des habitants et en lien avec les acteurs du territoire. Un projet validé et financé part une contractualisation auprès de la CPAM et l'ARS**

CPTS
Cœur de Savoie

La Santé

La Charte d'Ottawa

La communauté scientifique estime que les facteurs socioéconomiques et les facteurs environnementaux contribuent à environ 70 % de notre état de santé

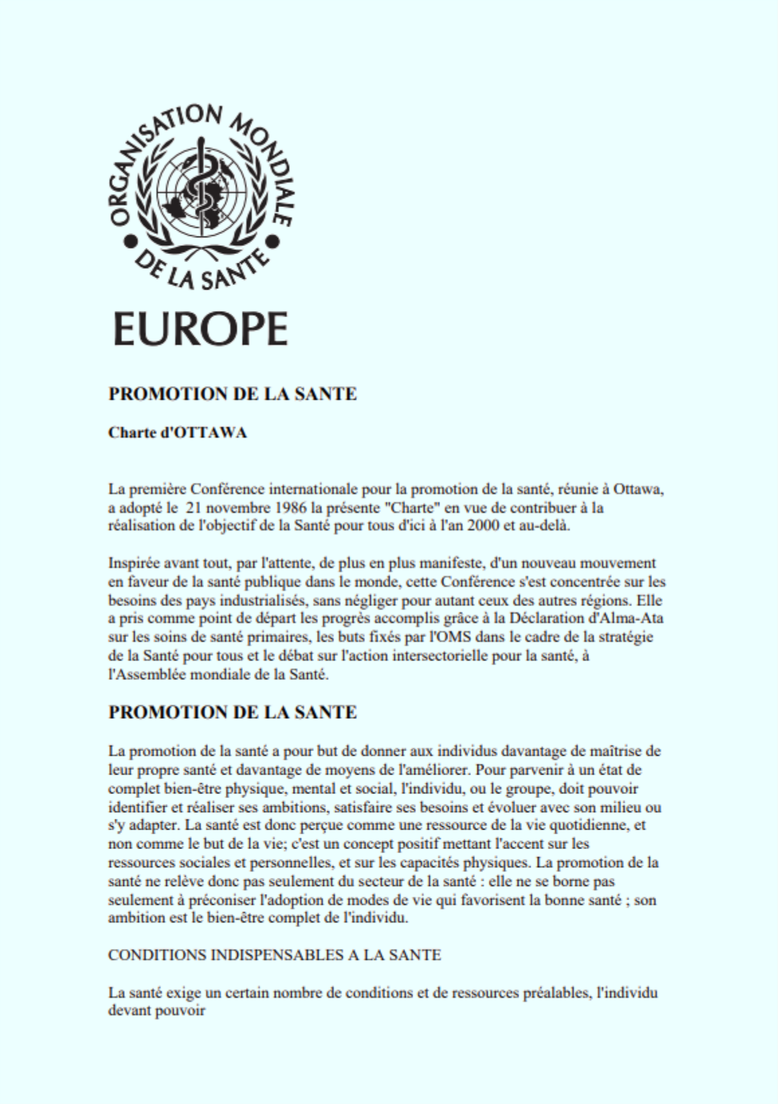

ORGANISATION MONDIALE DE LA SANTE

EUROPE

PROMOTION DE LA SANTE

Charte d'OTTAWA

La première Conférence internationale pour la promotion de la santé, réunie à Ottawa, a adopté le 21 novembre 1986 la présente "Charte" en vue de contribuer à la réalisation de l'objectif de la Santé pour tous d'ici à l'an 2000 et au-delà.

Inspirée avant tout, par l'attente, de plus en plus manifeste, d'un nouveau mouvement en faveur de la santé publique dans le monde, cette Conférence s'est concentrée sur les besoins des pays industrialisés, sans négliger pour autant ceux des autres régions. Elle a pris comme point de départ les progrès accomplis grâce à la Déclaration d'Alma-Ata sur les soins de santé primaires, les buts fixés par l'OMS dans le cadre de la stratégie de la Santé pour tous et le débat sur l'action intersectorielle pour la santé, à l'Assemblée mondiale de la Santé.

PROMOTION DE LA SANTE

La promotion de la santé a pour but de donner aux individus davantage de maîtrise de leur propre santé et davantage de moyens de l'améliorer. Pour parvenir à un état de complet bien-être physique, mental et social, l'individu, ou le groupe, doit pouvoir identifier et réaliser ses ambitions, satisfaire ses besoins et évoluer avec son milieu ou s'y adapter. La santé est donc perçue comme une ressource de la vie quotidienne, et non comme le but de la vie; c'est un concept positif mettant l'accent sur les ressources sociales et personnelles, et sur les capacités physiques. La promotion de la santé ne relève donc pas seulement du secteur de la santé : elle ne se borne pas seulement à préconiser l'adoption de modes de vie qui favorisent la bonne santé ; son ambition est le bien-être complet de l'individu.

CONDITIONS INDISPENSABLES A LA SANTE

La santé exige un certain nombre de conditions et de ressources préalables, l'individu devant pouvoir

QU'EST-CE QUI DÉTERMINE NOTRE SANTÉ ?

10% COMPORTEMENTS INDIVIDUELS



Habitudes de vie[1] des individus comme les choix de mobilités, les habitudes alimentaires, les addictions, les pratiques sportives, la sédentarité...

45% FACTEURS SOCIO-ÉCONOMIQUES



Accès à l'emploi et à l'éducation, accès à des revenus décents, accès à une alimentation saine, à la culture, aux loisirs, aux réseaux familiaux et communautaires...

25% FACTEURS ENVIRONNEMENTAUX



Etat des milieux, exposition aux nuisances (sonores, olfactives, visuelles,...), aux pollutions (de l'air, de l'eau, des sols), à des températures extrêmes. Qualité du cadre de vie : habitat, transports en commun, équipements collectifs et services, conditions de travail, proximité aux espaces de nature,...
De nombreux travaux ont démontré les liens entre la qualité du cadre de vie et la situation socio-économique des populations.

15% SYSTÈME DE SOINS



Accès et qualité de l'offre de soins (établissements et professionnels de santé, structures de prévention, institutions publiques...)

5% PATRIMOINE GÉNÉTIQUE

Facteurs biologiques liés au sexe, à l'âge, à l'hérédité...

© Réseau Urbal

Les compétences d'une commune

- Des compétences dédiées:
  - **urbanisme** et maîtrise des sols
  - **logement**
  - **aide sociale**, au travers notamment des centres communaux d'action sociale (CCAS)
  - gestion des **écoles élémentaires et maternelles**
  - culture et patrimoine ;
  - tourisme et **sport** (campings, équipements sportifs, offices du tourisme).
- Le maire est chargé de la **police administrative** dont l'objet est d'assurer le bon ordre, la sûreté, la sécurité et la **salubrité publique** sur l'ensemble du territoire communal.
- Compétences réduites en santé? Possibilités d'actions!!

- Urbanisme Cadre de vie et environnement :

Eau potable, l'assainissement, gestion des déchets et la salubrité publique. Action contre les nuisibles et favorise les **îlots de fraîcheur** ou les **mobilités douces**.

- Logement et Alimentation:

Qualité de l'air intérieur (écoles), la promotion d'une **alimentation saine** et durable (notamment dans les cantines scolaires bio), et la lutte contre l'habitat insalubre.

- Accès aux soins et prévention :

Création de centres de santé, aides à l'installation des professionnels.

- Cohésion sociale et solidarité :

Les municipalités luttent contre l'isolement, favorisent l'inclusion des populations vulnérables et développent des actions de prévention de proximité au travers des CCAS.

- Education

Le **Contrat Local de Santé (CLS)** est un outil de partenariat et de coordination signé entre une Agence Régionale de Santé (ARS) et une ou plusieurs collectivités territoriales (communes ou intercommunalités) pour réduire les inégalités sociales et territoriales de santé.

Fonctionnement et mise en place du CLS

Origine et cadre : Instauré par la loi HPST de 2009 et renforcé par les lois successives, le CLS décline les priorités du Projet Régional de Santé (PRS) au plus près des besoins du terrain.
Durée : Il est généralement conclu pour une durée de **5 ans** sous la forme d'un programme d'actions opérationnel.
Acteurs associés : Outre l'ARS et la collectivité, il associe l'Assurance maladie, la préfecture, les professionnels de santé, les structures médico-sociales et les habitants.

Domaines d'action prioritaires

Accès aux soins : Améliorer la connaissance du système de santé et lutter contre la désertification médicale en favorisant l'attractivité du territoire.
Prévention et repérage : Développer des actions de prévention ciblées (addictions, parcours de santé, perte d'autonomie).
Santé mentale : Intégrer et promouvoir la santé mentale, un axe devenu incontournable et très largement majoritaire dans les contrats récents.
Santé environnementale : Agir sur le cadre de vie (habitat, qualité de l'air, espaces verts) pour un environnement directement favorable à la santé.

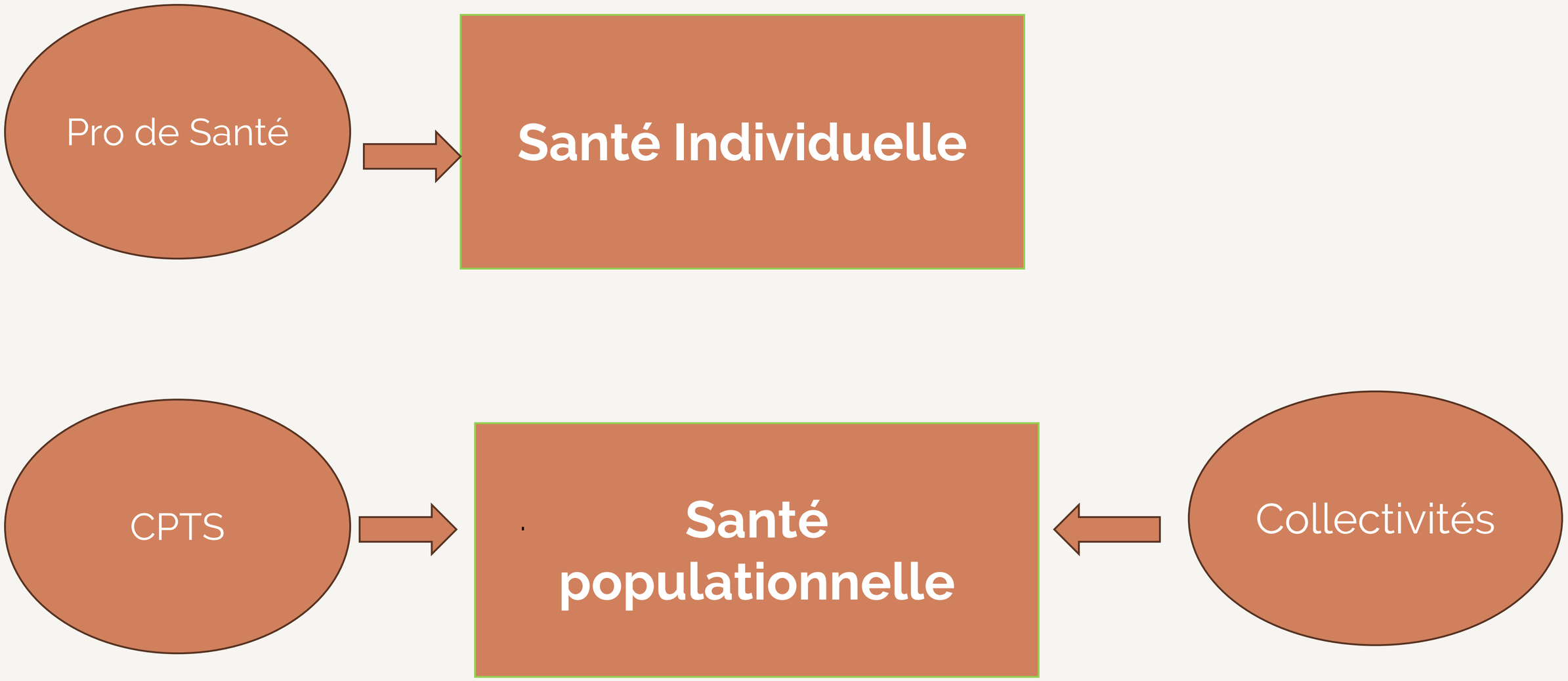
Pro de Santé
Santé Individuelle
CPTS
Santé populationnelle
Collectivités

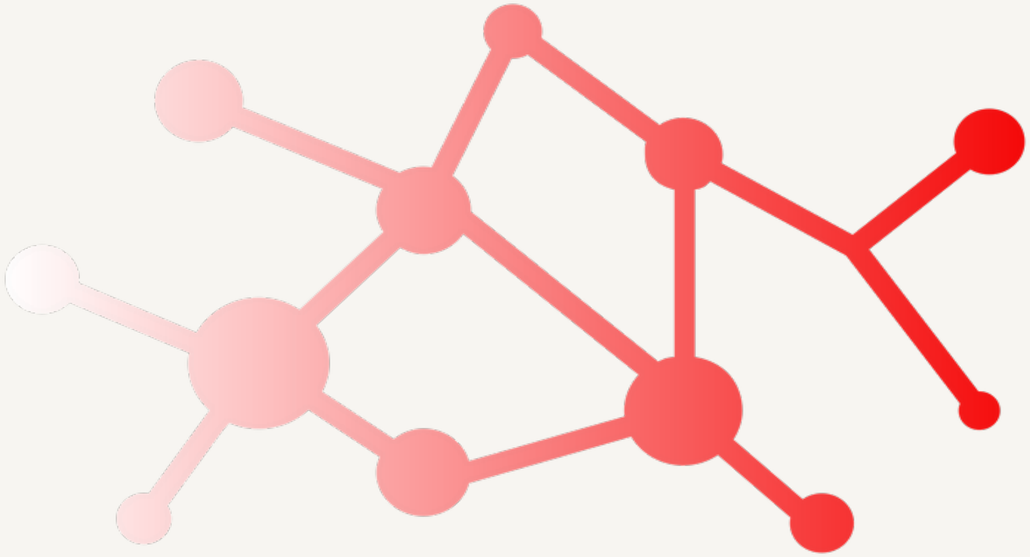

CPTS

Cœur de Savoie

26/01/2026

CPTS Cœur de Savoie

❑ UN BUREAU COMPOSÉ DE 7 PROFESSIONNELS DE SANTÉ

Présidente : **Margot GENTY** *(orthophoniste)*

Vice-Président : **Juliette VIRARD** *(médecin généraliste)* et **Mickaël GOLOSETTI** *(médecin généraliste)*

Trésorière : **Nathalie DELWAL** *(pharmacien)*

Trésorier adjoint : **Etienne DUMAND** *(médecin généraliste)*

Secrétaire : **Pierre FORGET** *(infirmier)*

Secrétaire : **Cathy GIRARD MADOUX** *(orthophoniste)*

❑ 1 COORDINATRICE:

Sandrine ESTEVES PIRES, coordinatrice administrative

Le territoire de la CPTS Cœur de Savoie:
51 communes et plus de 44 000 habitants





Nos missions

CPTS
Cœur de Savoie

- Accès aux soins et Soins non programmés
- Organisation de parcours
- Prévention
- Plan SSE
- Santé environnementale

Accès aux soins et Soins non programmés

CPTS Cœur de Savoie

- **Organiser** la recherche d'un médecin traitant pour les publics prioritaires et les situations nécessitant une attention particulière
- **Soutenir** l'accès aux soins non programmés et l'articulation avec le Service d'Accès aux Soins (SAS)
- **Diffuser** des repères simples pour orienter la population vers le bon niveau de recours
- **Renforcer** la connaissance mutuelle des ressources et des professionnels disponibles sur le territoire



QR CODE: questionnaire en ligne de recherche de médecin traitant

En 2025:

- 18 demandes
- 14 dossiers traités
- 3 non éligibles
- 1 déménagement

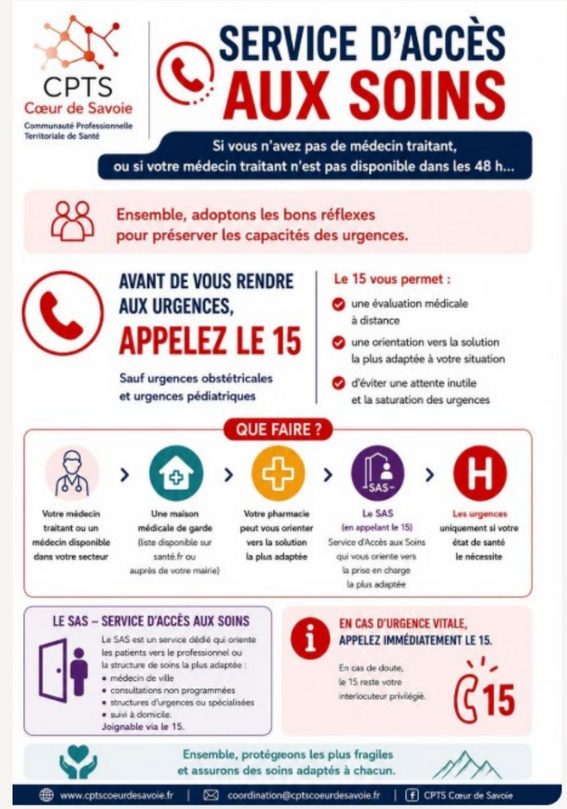



CPTS
Cœur de Savoie

Organisation des parcours

Missions des différents groupes de travail sur les parcours:

- **Organiser** des concertations pluriprofessionnelles lorsque la situation d'un patient le nécessite
- **Soutenir** le maintien à domicile, prévenir la perte d'autonomie et favoriser l'orientation vers l'Activité Physique Adaptée (APA / sport-santé)
- **Structurer** les parcours autour de l'insuffisance cardiaque, de la santé mentale et des situations complexes
- **Renforcer** le lien ville-hôpital et les relais avec les établissements et dispositifs spécialisés
- **Former** les professionnels de santé pour l'accompagnement

Parcours personnes âgées









- ICOPE
- APA
- EQUILIBR'AGE
- FORMATION DES PROFESSIONNELS de la CPTS
- Animation d'ateliers

Parcours Insuffisance Cardiaque

CPTS
Cœur de Savoie



- Création d'ateliers : alimentation, activité physique, traitement , mon quotidien
- Formation IDE en février 2025
- Support d'accompagnement + presentation



Ateliers en 2026 dans les locaux de la CPTS:

Au mois de juin
Au mois de décembre

Parcours DIACS

CPTS
Cœur de Savoie

En 2025:

- 28 enfants diagnostiqués
- Environ 12% d'adressage à la 3ème ligne ou de demande d'avis psychiatrique

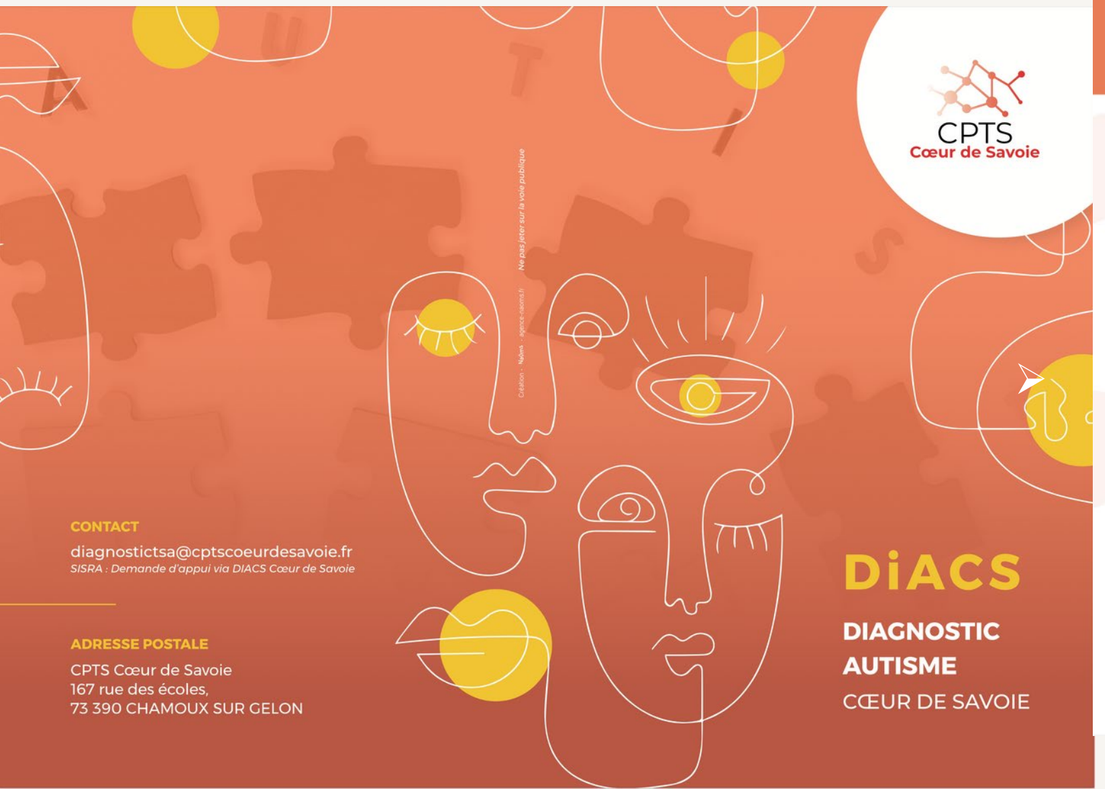


Le DiACS
DISPOSITIF COMPOSÉ
de professionnels
de santé libéraux
FORMÉS À L'AUTISME.
Ils se coordonnent pour réaliser une évaluation diagnostique des enfants susceptibles de présenter un trouble du spectre de l'autisme (TSA).

Qui ?
L'équipe est composée de médecins généralistes, orthophonistes, psychologues cliniciennes, ergothérapeutes et psychomotriciennes.

Pour qui ?
Ce dispositif s'adresse aux **enfants/adolescents de 3-18 ans**, domiciliés sur le territoire de la CPTS*. *(voir carte ci-contre)*

Comment ?
Le DiACS reçoit les demandes adressées par les professionnels de santé de l'enfant ou par les familles elles-mêmes.
En fonction de l'évaluation de la demande initiale, plusieurs bilans pourront être réalisés :

- Consultations médicales
- ADI-R
- ADOS II
- Bilan de langage et de communication
- WISC V
- Bilan sensoriel
- Bilan d'oralité alimentaire
- Bilan psychomoteur
- Bilan ergothérapique


Notre territoire
d'action

* Seules les personnes domiciliées sur le territoire de la CPTS de Cœur de Savoie (carte ci-dessus) peuvent bénéficier du DiACS

CPTS
Cœur de Savoie

PREVENTION

Prévention dépistage des cancers

CPTS
Cœur de Savoie







11/09/2026 et 18/09/2026
journées dépistages organisés à Chamoux
33 participants
7 personnes en rendez-vous téléphonique
10 sur liste d'attente



Octobre 2025:
Ciné débat à ST Pierre d'Albigny
27 participants



Octobre Rose 2026:
matinée vélo reliant le lac de Carouge à la base de loisirs de Grésy sur Isère
Partenaires: CRCDC, la Ligue contre le cancer

Prévention Equilibre alimentaire

CPTS
Cœur de Savoie



Missions du groupe de travail:

- **Prévention** auprès des enfants et des parents autour
  - de l'alimentation,
  - de l'activité physique,
  - des sensations corporelles
  - de l'image de soi



En 2025:

- 157 élèves bénéficiaires: ateliers
- 5 écoles sur le territoire

Prévention du mésusage des écrans

CPTS
Cœur de Savoie



Missions du groupe de travail:

- **Prévention** auprès des enfants et des parents,
- **Interventions de sensibilisation** et **outils concrets** pour favoriser des usages plus adaptés
- **Travail de réflexion** pour les collégiens avec les partenaires

En 2025:

- 270 élèves bénéficiaires: défi
- 94 parents sensibilisés : pour les réunions rentrées
- 14 assistantes maternelles: sensibilisations/réunions



CPTS
Cœur de Savoie

Plan de gestion de crise sanitaire

Situations sanitaires exceptionnelles
Mobilisation de la CPTS

CPTS
Cœur de Savoie



Missions du groupe de travail :

- **Informer**
- **Relayer**
- **Coordonner**
- **Capitaliser si le système de santé est sous tension**

(exemple Plan Blanc été 2026)

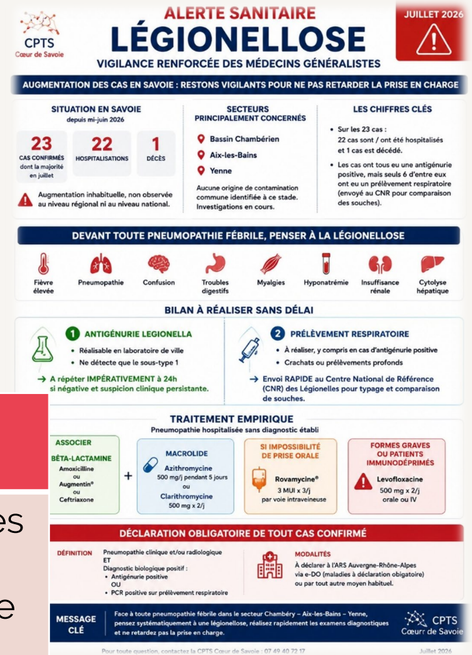

Pendant la situation	Après la situation
• Relayer rapidement les informations utiles aux professionnels • Partager les consignes et les bons réflexes avec le territoire • Contribuer à la coordination avec les acteurs institutionnels et hospitaliers • Adapter les messages aux réalités locales et aux capacités disponibles	• Organiser le retour d'expérience et identi3er les points d'amélioration. • Conserver une traçabilité opérationnelle grâce au journal SSE • Mettre à jour les procédures, contacts et circuits d'information • Renforcer la culture commune de préparation aux crises. La valeur ajoutée territoriale tient à la capacité de faire circuler une information Mable et de relier rapidement les acteurs

CPTS
Cœur de Savoie



Nouveaux projets



Santé environnementale

CPTS
Cœur de Savoie

- Formation d'une quinzaine de personnes à la **Fresque du Climat en Santé** en juin 2026 :
  - Comprehension du changement climatique
  - Liens entre le climat et la Santé
  - Réflexion collective et culture commune



- Particpation à l'operation "**Zéro phthalates** " avec la Communauté de Communes Coeur de Savoie

- Mise en place de **News verte** à destination des professionnels de santé de la CPTS
  - veille de l'actualité
  - partage d'informations et de ressources

- **Projet Ordonnance Verte** avec différents partenaires : à destination des femmes enceintes :
  - Réduire l'exposition aux pertubateurs endocriniens
  - Favioriser une alimentation de qualité , locale et de saison
  - Renforcer les connaissances des familles par des ateliers pratiques
  - Installer des changements de comportements durables



Périnatalité et petite enfance

CPTS
Cœur de Savoie

- Créer des temps d'ateliers pour que les familles puissent expérimenter avec leur bébé, jeune - enfant des temps du quotidien

- Identifier les ressources disponibles sur le secteur à travers un annuaire des dispositifs et association du territoire

- Permettre un accès facilité à des professionnels de santé pour répondre aux questionnements concernant le développement de l'enfant (pleurs de bébé, sommeil, alimentation, éveil moteur, etc.) et la parentalité

- Repérer précocement d'éventuelles difficultés et orienter vers les professionnels adéquats si nécessaire

- Faciliter le lien entre les partenaires





Santé mentale

- Créer des espaces de dialogue entre la médecine générale, la psychiatrie et les professionnels de proximité sur le terrain
- Fluidifier les échanges
- Renforcer les connaissances

CPTS
Cœur de Savoie

- ❑ Formations des auxiliaires paramédicaux et des à la detection et prise en charge de la crise suicidaire
- ❑ Organisation de soirée "psy" à destination des members de la CPTS en partenariat avec le CHS
- ❑ Etude de cas cliniques en partenariat avec le CHS
- ❑ Création d'un nouveau groupe de travail TDAH





Partenaires, Travaillons ensemble

CPTS
Cœur de Savoie

La santé se construit dans les cabinets et les établissements, mais aussi dans les communes, les écoles, les mobilités, l'environnement et les liens sociaux



Nos missions tous ensemble :

❖ **Travailler** de concert sur l'accès aux soins : **repérer** les zones de tension et faciliter les réponses, notamment pour la recherche de médecin traitant des publics prioritaires

❖ **Agir** sur la mobilité en santé : **rapprocher** les habitants des soins, de la prévention

❖ **Faciliter** l'accès à l'immobilier professionnel : **identifier** des locaux et accompagner les projets d'installation ou de regroupement

❖ **Contribuer** à l'attractivité du territoire et à la venue de nouveaux professionnels de santé

❖ **Créer** des conditions favorables à l'accueil des étudiants en santé : stages, hébergement, découverte du territoire et liens avec les équipes locales

ÊTRE UTILE *Partir des besoins concrets du territoire et des situations rencontrées-* ***ÊTRE LISIBLE*** *Rendre les parcours, contacts et solutions plus faciles à comprendre-* ***ÊTRE COLLECTIF*** *Faire travailler ensemble professionnels, institutions, collectivités et partenaires*

CPTS
Cœur de Savoie

Merci à tous …

CPTS
Cœur de Savoie

CPTS Cœur de Savoie
167 Rue des Ecoles
73390 Chamoux-sur-Gelon

07 81 40 78 75

coordination@cptscoeurdesavoie.fr

https://cptscoeurdesavoie.fr

CPTS
Cœur de Savoie

After-work ce jour

Rendez-vous au Château de la Rive à Cruet pour échanger plus longuement sur nos projets et échanger !