



# Visite annuelle 2025

- **Deuxième visite annuelle du deuxième cycle climat-air-énergie de labellisation :**
  - Faire un **deuxième point d'étape** dans la mise en œuvre du cycle en cours
  - Partager **les priorités de travail pour 2026**
  - Préparer le **PCAET saison 2**
  
- **Point d'avancement du Contrat d'Objectif Territorial de l'Ademe engagé en 2025**
  - Réaliser un **point d'étape de la dynamique d'économie circulaire**
  - Proposer une **première répartition des financements dédiés**

# Sommaire

1. Rappel de la démarche, présentation des évolutions
2. Avancement du plan d'actions climat-air-énergie
3. Point d'étape sur l'économie circulaire
4. Contrat d'Objectif Territorial : situation et fléchage des financements
5. Plan Climat (PCAET) saison 2 et priorités 2026



# Sommaire

1. Rappel de la démarche, présentation des évolutions
2. Avancement du plan d'actions climat-air-énergie
3. Point d'étape sur l'économie circulaire
4. Contrat d'Objectif Territorial : situation et fléchage des financements
5. Plan Climat (PCAET) saison 2 et priorités 2026



# Méthodologie en 4 étapes

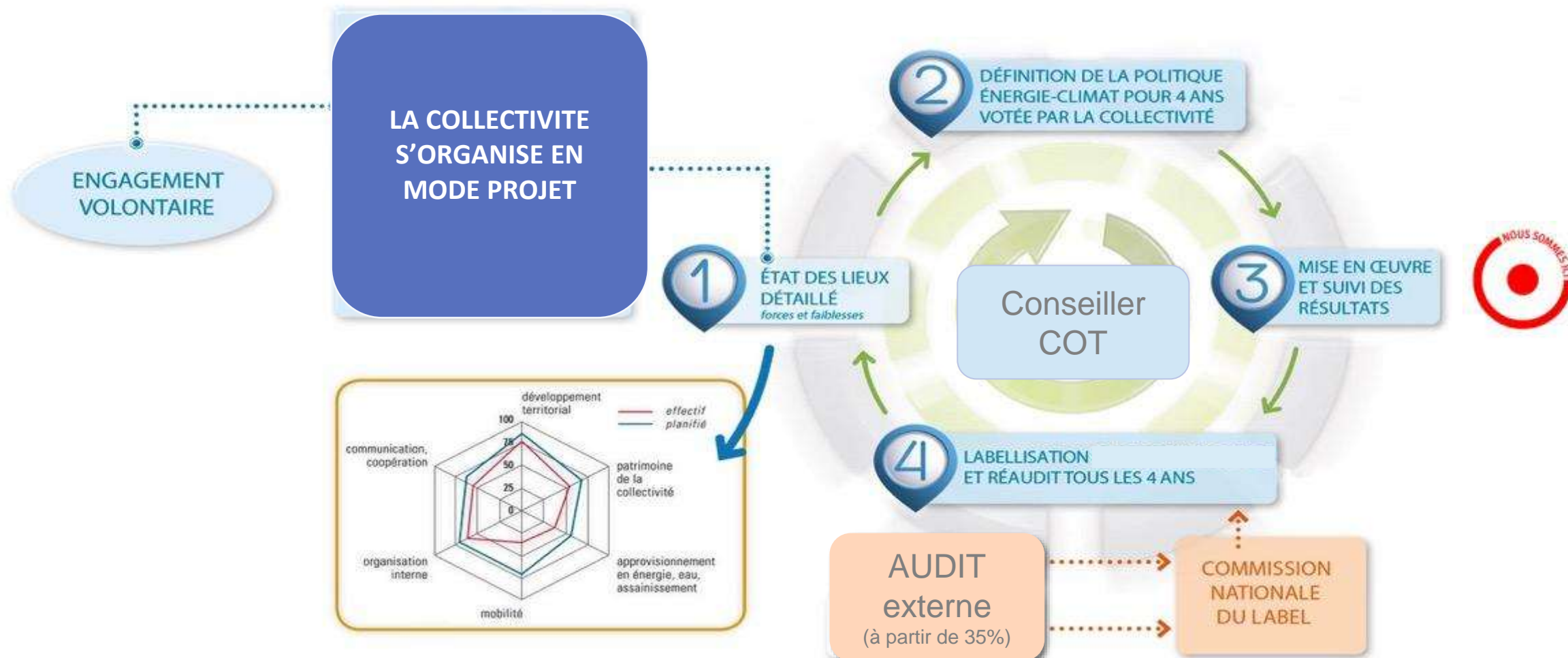



# Évolutions du programme Territoire Engagé Transition Écologique

## → Vers un référentiel français unique climat-énergie et économie circulaire :

- Simplification du processus
- Renforcement du poids des résultats dans l'évaluation chiffrée des collectivités
- Personnalisation accrue à la situation des collectivités
- Amélioration de la prise en compte de certains enjeux : gestion de l'eau, biodiversité, « transition juste », etc.
- **Un webinaire Ademe annoncé début 2026 à l'attention des collectivités**

## → Des exigences renforcées en 2024 pour le label 5 étoiles au niveau européen :

- La neutralité Carbone sur le patrimoine de la collectivité en 2040
- Un score d'au minimum 75% sur les mesures « cœur de cible » du label, communes à l'échelle européenne (environ la moitié des mesures du référentiel français)
- Une mise en œuvre à partir de 2026



# Sommaire

1. Rappel de la démarche, présentation des évolutions
2. Avancement du plan d'actions climat-air-énergie
3. Point d'étape sur l'économie circulaire
4. Contrat d'Objectif Territorial : situation et fléchage des financements
5. Plan Climat (PCAET) saison 2 et priorités 2026



# Bilan des actions

## Avancement actions PCAET 2025

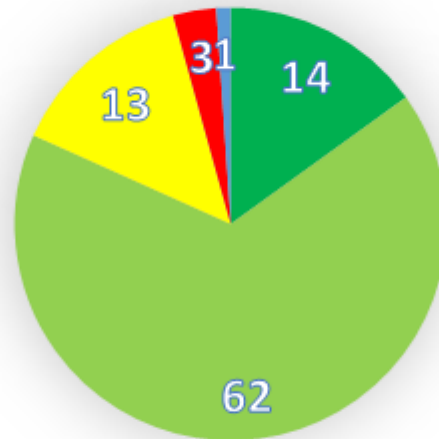

- Avancement très satisfaisant
- Avancement satisfaisant
- Avancement à surveiller
- Action à réorienter
- Action terminée



Un avancement  
globalement  
satisfaisant du PCAET



# Bilan des actions – Axe A

Une collectivité exemplaire, cheffe de file de la transition énergétique des communes et acteurs de son territoire

Points significatifs :



Avancement 2025 Axe A



■ Avancement très satisfaisant ■ Avancement satisfaisant  
■ Avancement à surveiller ■ Action à réorienter  
■ Action terminée

Poursuite de la montée en puissance des dispositifs d'accompagnement des communes (animation contrat de chaleur et financement rénovations et EnR par le fond vert PCAET)

Plusieurs contributions de Coeur de Savoie sur les PLUs communaux

Un renfort du service communication qui permet d'approfondir la communication sur la transition (magazine, mois du DD, site internet...)

Une stratégie biodiversité actée et pérennisée malgré le retrait de la région

# Bilan des actions – Axe A

Une collectivité exemplaire, cheffe de file de la transition énergétique des communes et acteurs de son territoire

## Zoom sur l'urbanisme :

1- Avis produits sur les projets de PLU / de modification de PLU de 7 communes : démarche menée en transversalité sur les compétences de la Communauté de communes (assainissement, eau, déchets, biodiversité, agriculture/forêt, mobilité, transition énergétique, développement économique....)

⇒ **Objectif pour le prochain mandat** : travailler plus en amont avec les communes, potentiellement via un « porter à connaissance »

2- Contribution à la réalisation d'un « kit de déclinaison dans les PLU(i) des orientations en matière d'énergie du SCoT »

# Indicateurs – Axe A

Une collectivité exemplaire, cheffe de file de la transition énergétique des communes et acteurs de son territoire

## Émissions GES

- Par usage
- Par type d'énergie
- Par secteur

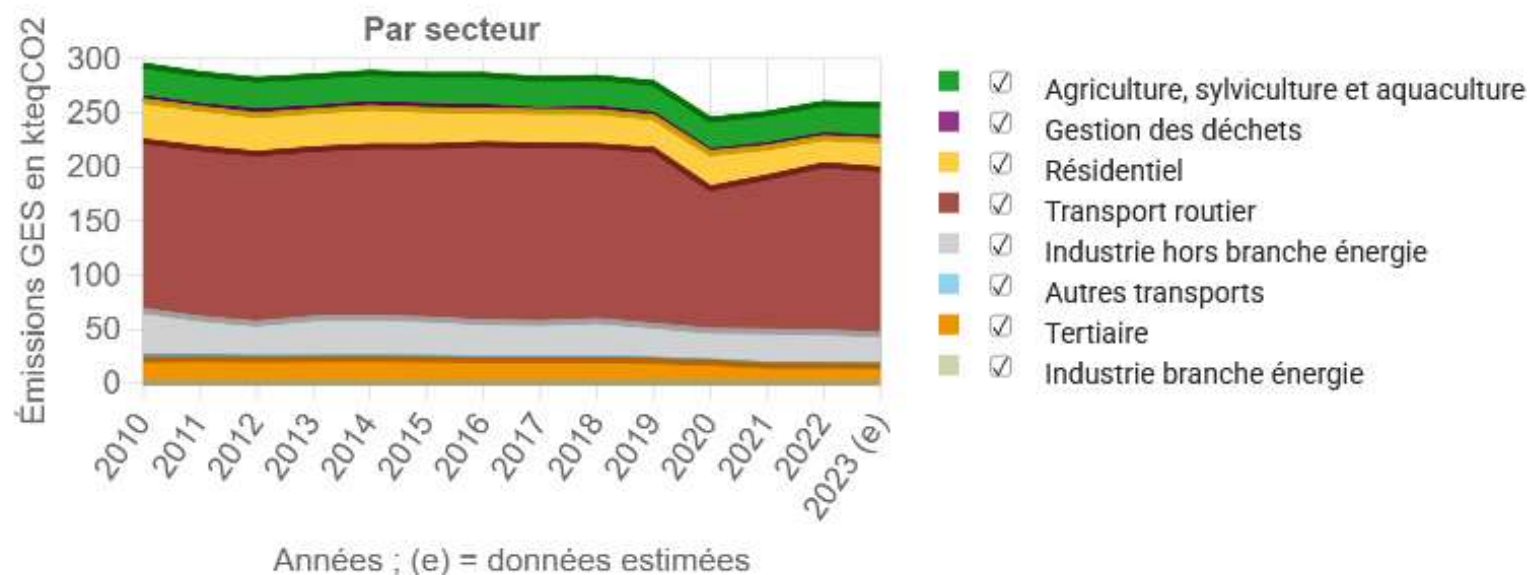

Objectif PCAET : -11.5 % GES 2023 / 2016

Résultats : -10 % GES

- Très forte baisse sur le tertiaire
- Forte baisse sur le résidentiel et l'industrie
- Baisse en dessous de l'objectif sur le transport routier (-6,7%)
- Augmentation des GES sur l'agriculture

# Bilan des actions – Axe B

Un territoire sobre en énergie

## Points significatifs :

### Avancement 2025 Axe B



■ Avancement très satisfaisant ■ Avancement satisfaisant  
■ Avancement à surveiller ■ Action à réorienter  
■ Action terminée



Une rupture visible sur les actions de mobilité (aménagements cyclables, covoiturage, augmentation de l'offre de service sur la location VAE...)

Maintien d'une dynamique de rénovation sur l'habitat malgré un contexte national compliqué (ma prime rénov, règles ANAH)

Programme OPérationnel d'Accompagnement des Copropriétés en place



Difficultés d'avancer avec les bailleurs sociaux qui ne sont pas volontaires sur la rénovation de leur patrimoine

Un contexte économique instable qui ne permet pas aux entreprises de se projeter sur des opérations de réduction des consommations



## Rénovation de l'habitat privé : maintien de la dynamique territoriale / résultats encourageants

Nombre et type de travaux aidés  
sur 3 ans

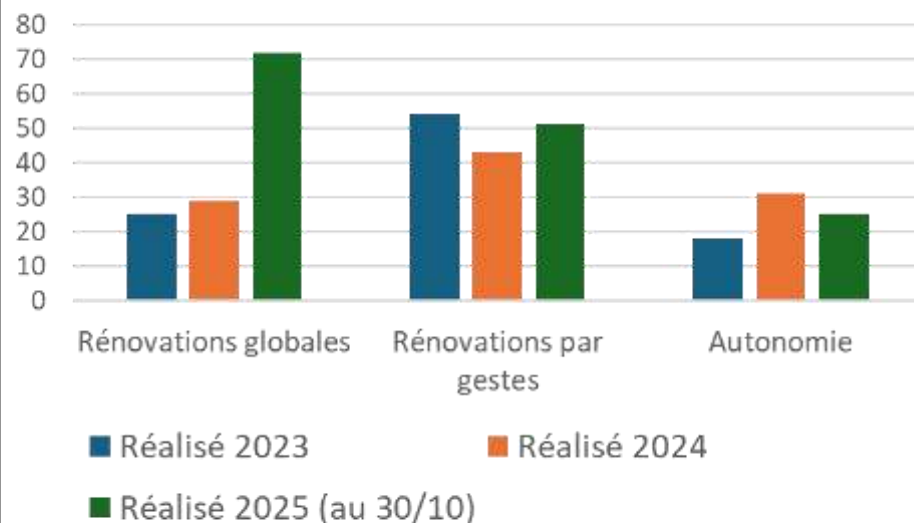

Typologie de rénovation	Réalisé 2023	Réalisé 2024	Réalisé 2025 (au 30/10)
Rénovations globales Maisons individuelles	25	29	32
Rénovations globales copropriétés (MPR copro)	1 copropriété 2 logts	/	1 copropriété 40 logts
Rénovations par gestes	54	43	51
Autonomie	18	31	25
<b>TOTAL LOGEMENTS</b>	<b>111</b>	<b>103</b>	<b>135</b>
<b>Aides allouées correspondantes</b>	<b>137 189 €</b>	<b>148 929 €</b>	<b>174 829 €</b>

**Contexte 2025** : suspension MaPrimerénov' en juin => dynamique de la rénovation énergétique des maisons individuelles stoppées. A ce jour : baisse d'activité importante (nouveaux contacts, animations, dépôts de dossiers) / Inquiétude sur la suite du dispositif même si des projets de rénovation de copropriétés avancent bien (Catinat, Le Danube, La Résidence,...).





## PACTE TERRITORIAL CŒUR DE SAVOIE :

- 
- Depuis le 1er janvier 2025 : stabilise le service public de la rénovation énergétique de l'habitat via le financement ANAH (50% des dépenses) de toutes les actions d'animations, information et de conseils autour de la rénovation énergétique
  - Au 1er janvier 2026 : intégration des missions de l'OPAH dans le Pacte territorial => prise en compte de l'ensemble de l'écosystème de la rénovation de l'habitat privé dans un seul dispositif y compris programme de lutte contre la précarité énergétique et travail en cours sur l'auto-rénovation accompagnée.

## MOBILISATION DES BAILLEURS SOCIAUX (OPAC 73, parc majoritaire et le plus ancien) :

- 
- Liens avec OPAC Savoie au travers du montage des opérations d'autoconsommation collectives (ACC de l'atelier des quais à Saint-Pierre d'Albigny et de la Gendarmerie à Montmélian)
  - Lenteur dans la réalisation des audits énergétiques prévus sur l'ensemble du patrimoine
  - Le programme de travaux OPAC73 n'est pas encore complètement défini mais Cœur de Savoie ne semble pas prioritaire compte tenu des étiquettes énergétiques et des travaux déjà réalisés.
  - Peu de levier de la collectivité sur cet item





# POPAC : Programme opérationnel de prévention et d'accompagnement des copropriétés

**Dispositif d'aide aux copropriétés en difficulté : un préalable à la réalisation d'un programme de travaux**  
Mis en œuvre par l'ADIL73 depuis octobre 2024 pour 3 ans

## Caractérisation statistique :

- 614 copropriétés repérées
- 43% seulement sont immatriculées
- 88% ont moins de 10 logements  
dont 66% ont moins de 4 logements

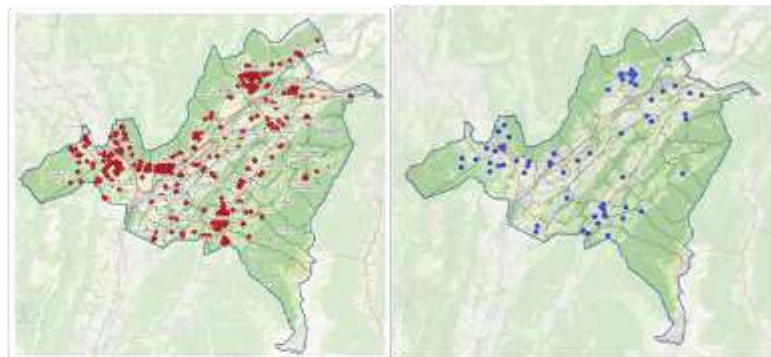

**Priorisation (ciblage) :**  
90 copropriétés possèdent au moins 1 logement sur 3 vacant depuis plus de 2 ans.

**Communication :** grand public / professionnels / élus  
Flyers, articles, courriers, permanences, réunion collective, ateliers ...

## Accompagnements :

- 9 copropriétés accompagnées : aide à l'organisation, à la mise en place d'un syndic, lecture des documents de la copropriété, organisation de l'assemblée générale, etc.
- 2 diagnostics flashs (copropriétés avec problématiques juridiques poussées).
- 1 diagnostic multicritères (ADIL + SOLIHA) pour une copropriété présentant une dégradation importante du bâti et une impossibilité technique, sociale et financière d'organiser la copropriété.

## Répartition géographique des copropriétés accompagnées

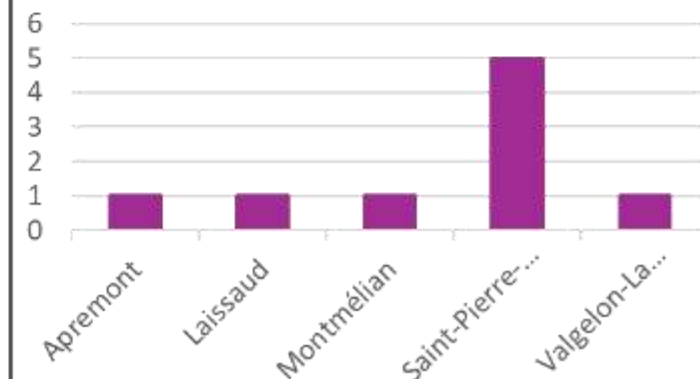

# Indicateurs – Axe B

## Un territoire sobre en énergie



Consommation de l'éclairage public

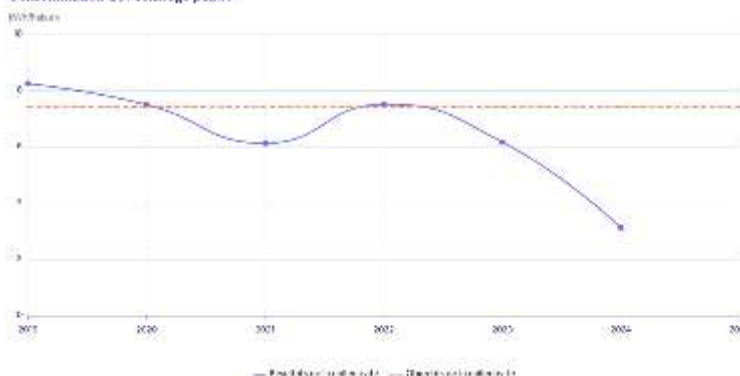

Consommation énergétique des bâtiments publics par m²

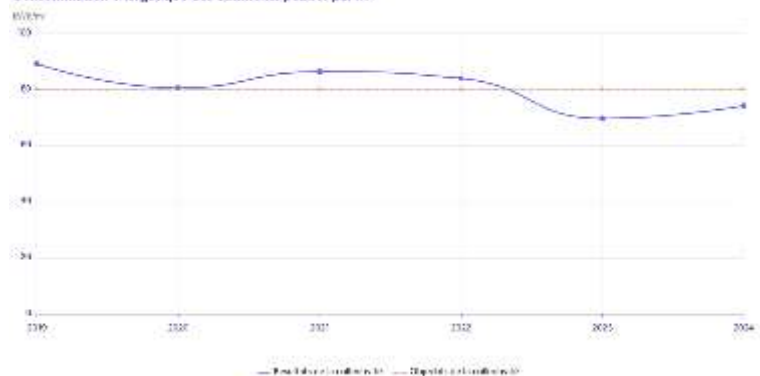

Part d'électricité renouvelable - patrimoine collectivité

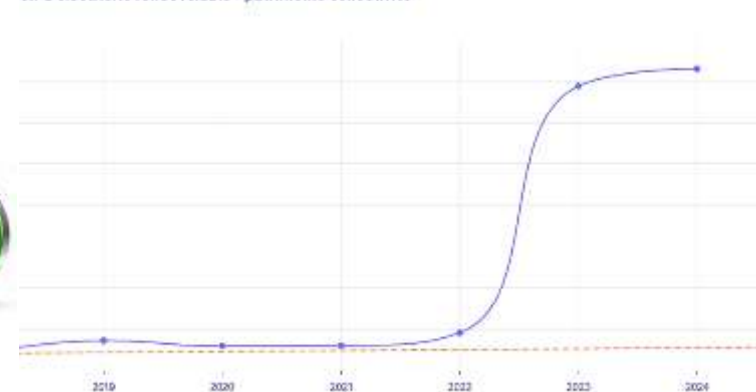

Part de chaleur/rafraîchissement renouvelable sur le patrimoine de la collectivité

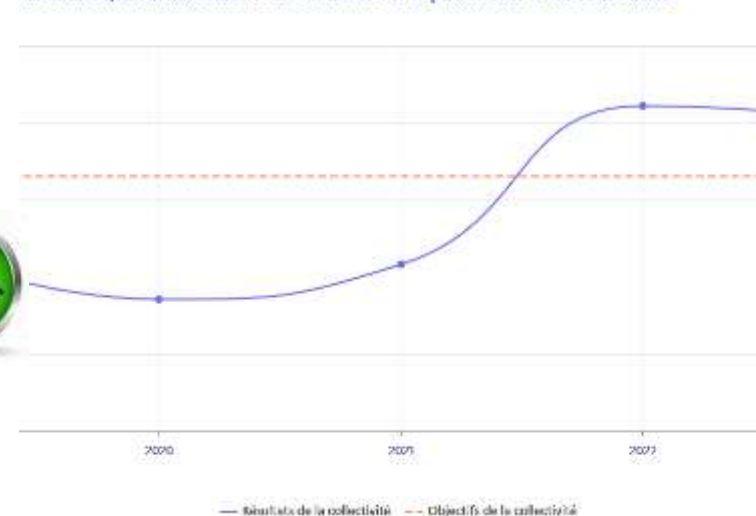

# Indicateurs – Axe B

## Un territoire sobre en énergie

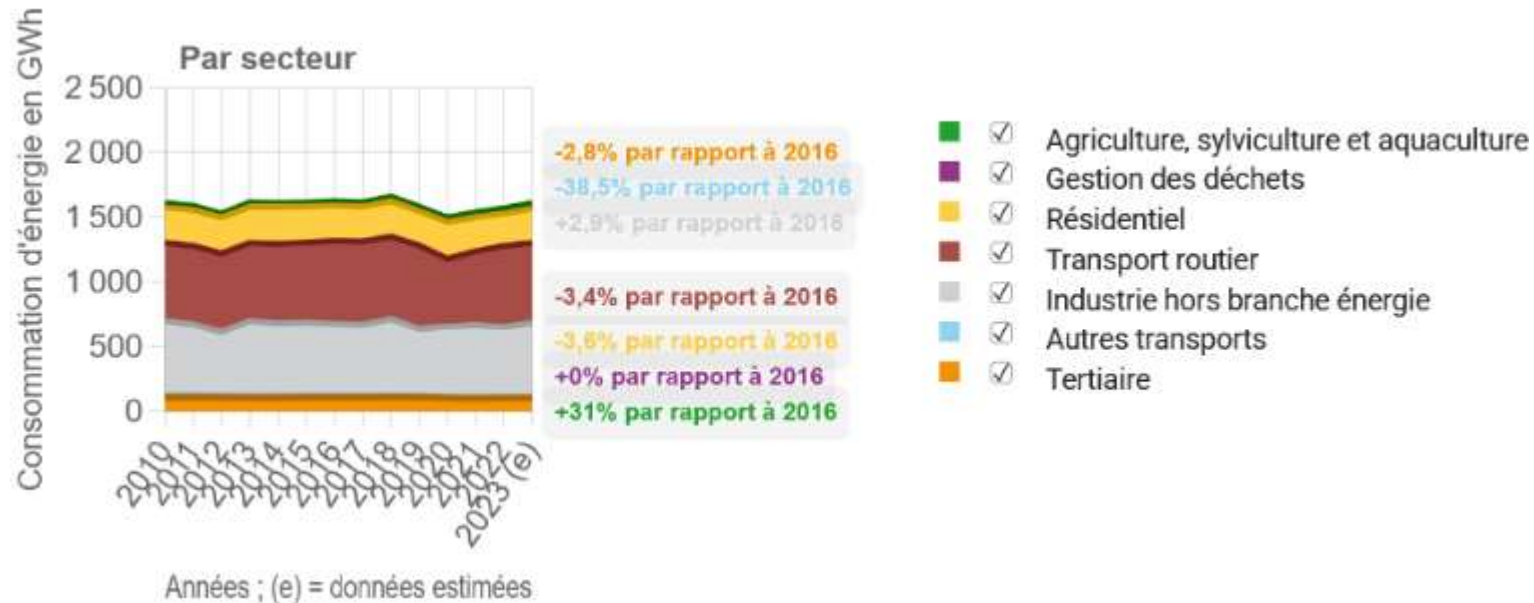

Objectif PCAET : -7 % conso 2023/ 2016

Résultats : -1 % conso

Les principaux contributeurs (industrie, résidentiel, tertiaire) sont tous très en retard par rapport à l'objectif PCAET

# Évolution des parts modales domicile-travail

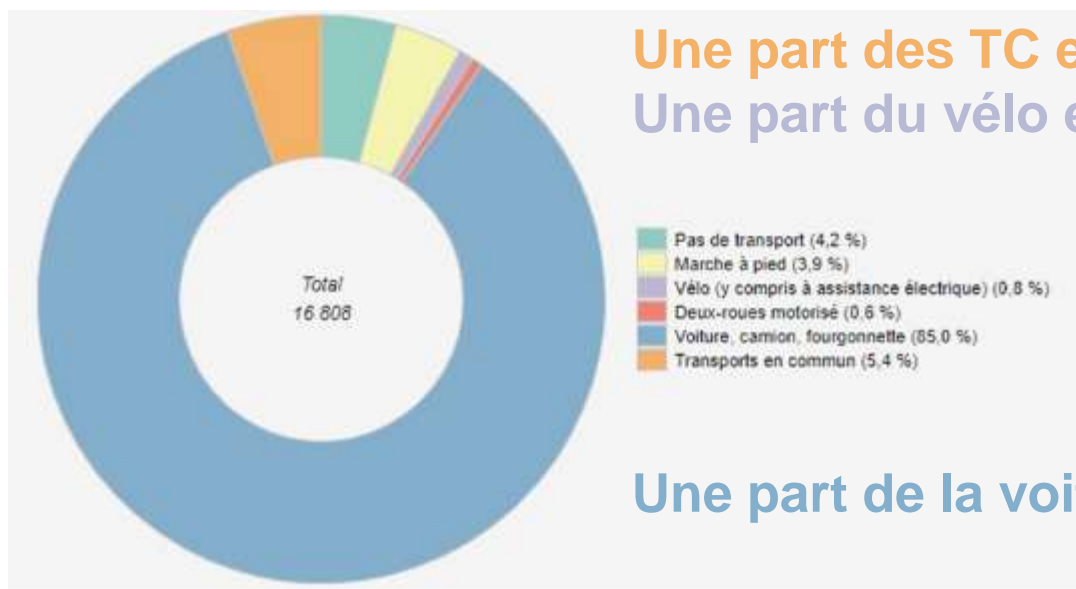

**Une part de la voiture stable**

Source : données Insee, RP2019

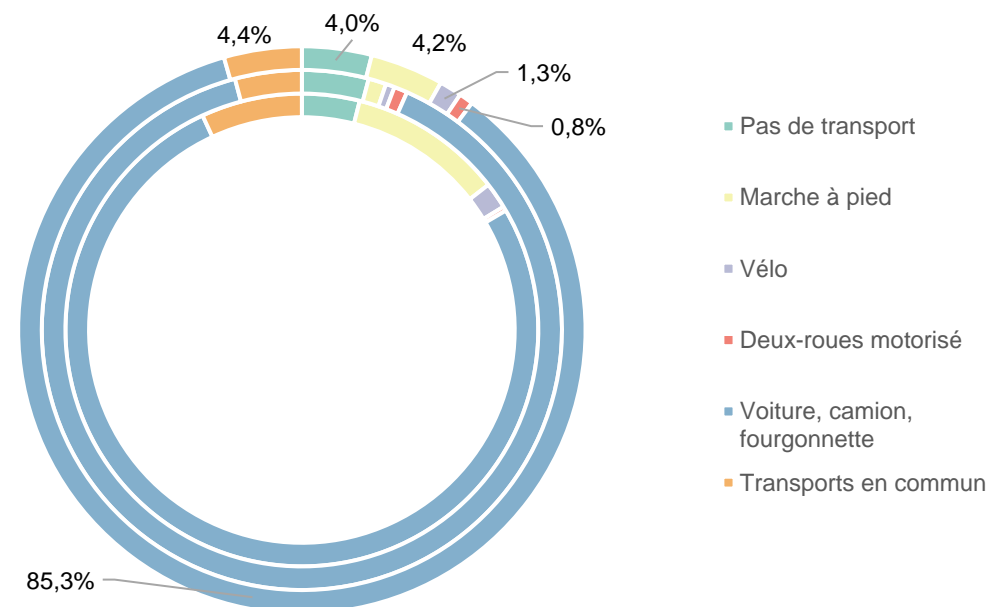

Source : données Insee RP2022

# Évolution du covoiturage en Cœur de Savoie

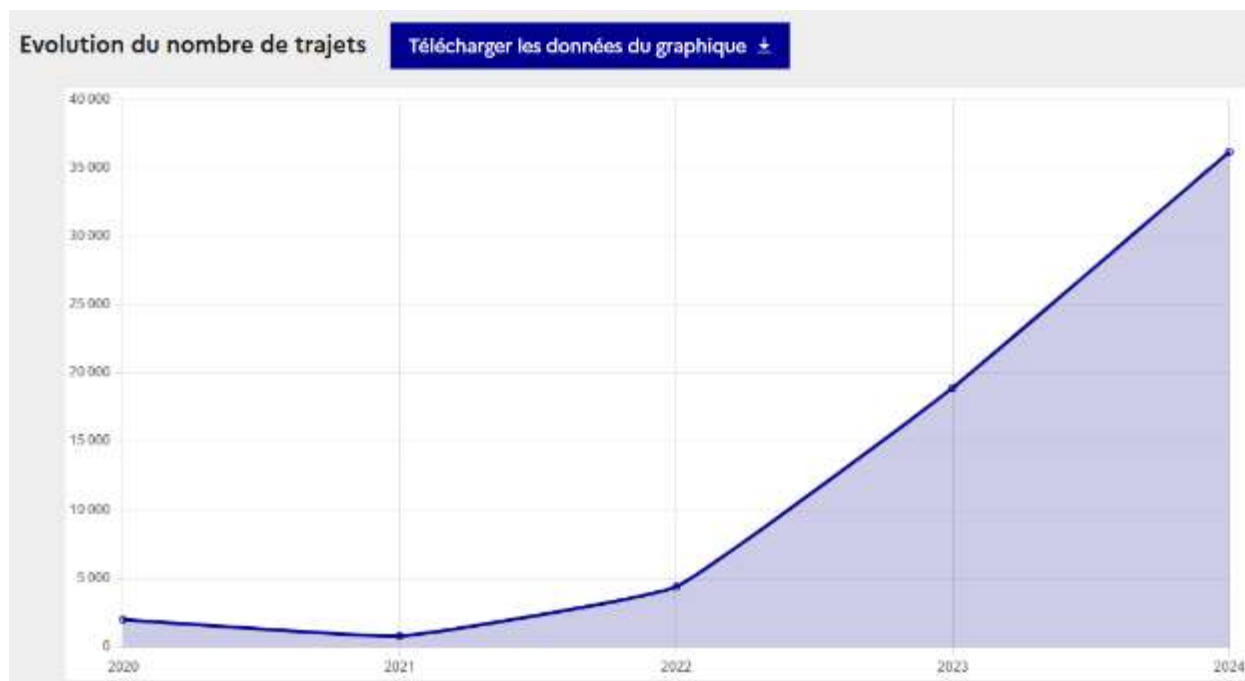

CC Cœur de Savoie du 01/01/2024 au 31/12/2024



36 153

Passagers transportés



2,17

Personnes par véhicule



1 574

Primo conducteurs



1 844

Primo passagers



29 km

Distance moyenne



27 min

Temps moyen des trajets



9,1 %

Trajets réalisés à l'intérieur du territoire



202

Tonnes de CO<sub>2</sub> économisées



# Bilan des actions – Axe C

Un territoire qui valorise ses ressources énergétiques locales (Schéma Directeur EnR&R)

## Points significatifs :

Avancement 2025 Axe C

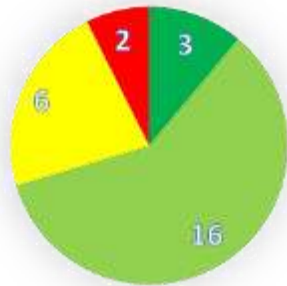

■ Avancement très satisfaisant ■ Avancement satisfaisant  
■ Avancement à surveiller ■ Action à réorienter  
■ Action terminée



Poursuite de la dynamique de développement sur le photovoltaïque malgré un contexte national incertain

Développement de l'animation locale sur la chaleur renouvelable



Un contexte économique peu propice à la valorisation de la chaleur fatale.

Une dynamique qui ne permet pas d'atteindre les objectifs sur le solaire thermique et la géothermie



Nécessité de revoir l'objectif d'équiper 50 % des copros en ECS solaire en 2030 dans le PCAET #2

Pas d'avancée sur la stratégie foncière :

Du fait des zones d'accélération EnR, proposition de remplacer la "stratégie foncière pour des projets PV au sol" par une veille foncière en lien avec la veille foncière agricole



# Indicateurs – Axe C

Un territoire qui valorise ses ressources énergétiques locales (Schéma Directeur EnR&R)



Production ENR

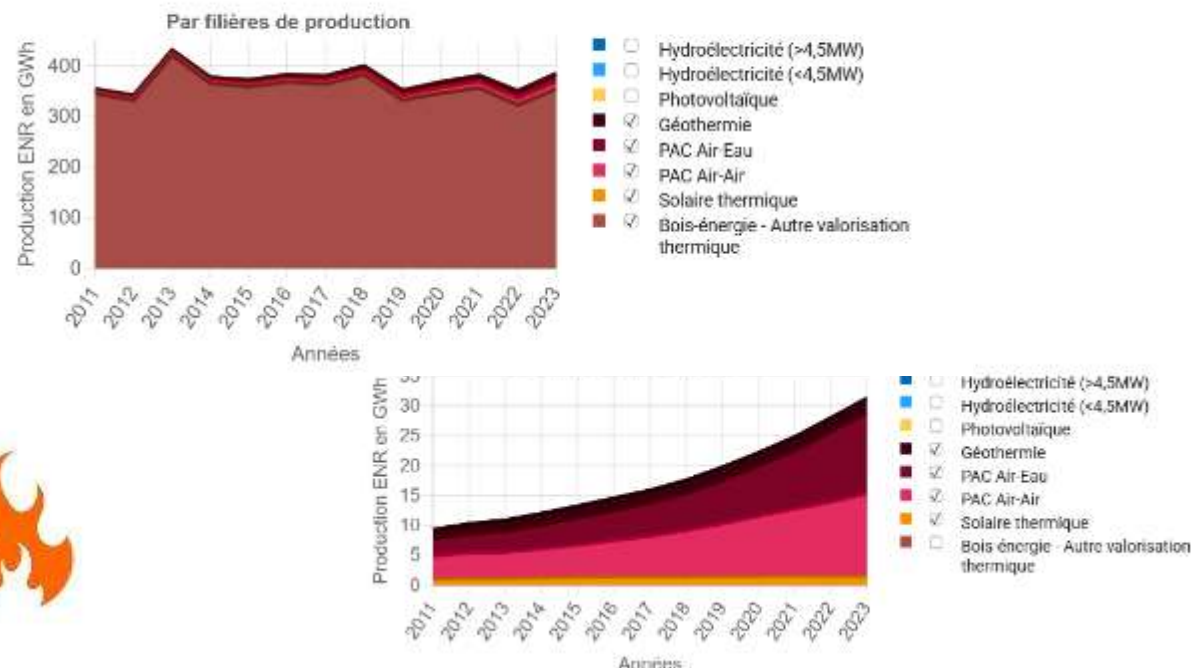

Production ENR

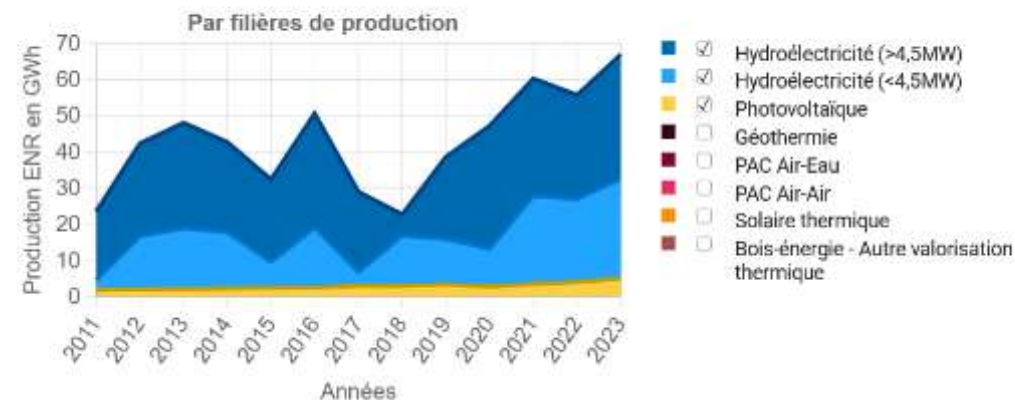

Résultats chaleur : +1 % production sur 2023/2016  
(objectif : +37 %)

Bonne dynamique sur les PAC (+150%) mais stagnation sur le bois énergie et le solaire thermique

Résultats électricité : +32 % sur 2023/2016  
(objectif + 115 %)

Bonne dynamique sur le PV (+105%) mais faible augmentation sur l'hydroélectricité (+29 %)

# Bilan des actions – Axe D

Un territoire qui préserve son cadre de vie et qui s'adapte au changement climatique

Points significatifs :

Avancement 2025 Axe D



■ Avancement très satisfaisant ■ Avancement satisfaisant  
■ Avancement à surveiller ■ Action à réorienter  
■ Action terminée



Porté à connaissance sur la qualité de l'air réalisé  
Finalisation du contrat vert et bleu et nouvelle stratégie biodiversité  
Elaboration du diagnostic de vulnérabilité au changement climatique

Déploiement de la ZFEm stoppé par le législateur (500 k€ d'étude à l'échelle de Métropole Savoie...)

La réflexion sur l'état quantitatif et qualitatif de la ressource en eau potable stoppée du fait de l'arrêt de l'étude de transfert de la compétence eau potable. Lancement d'un Schéma Directeur d'Eau Potable sur les 2 communes gérées par CCCS en février 2026

# Indicateurs – Axe D

Un territoire qui préserve son cadre de vie et qui s'adapte au changement climatique

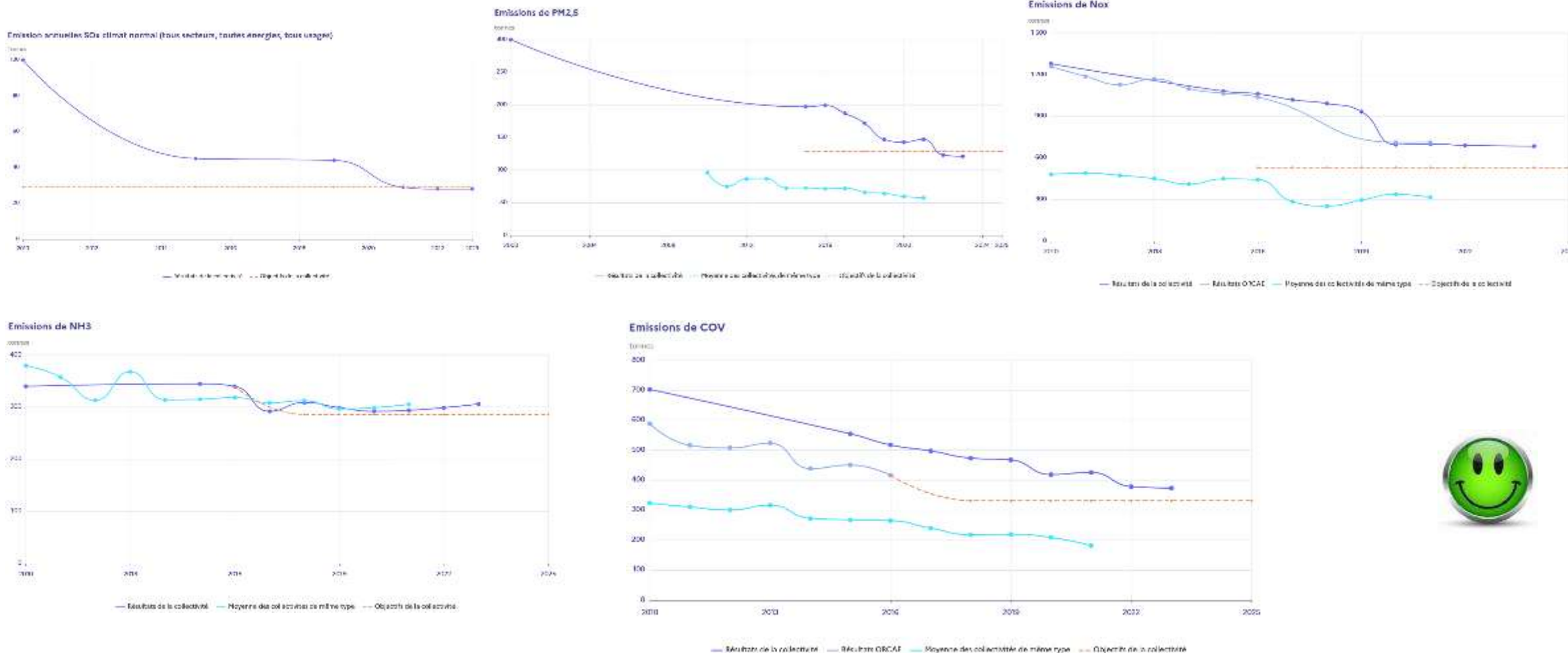

## Indicateurs – Axe D

## Un territoire qui préserve son cadre de vie et qui s'adapte au changement climatique

## Zoom sur l'adaptation :

Éviter l'ingérable -> Atténuation

## Gérer l'inévitable -> Adaptation

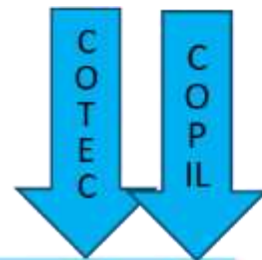

## Diagnostic de Vulnérabilité

Juin 2025 –Janvier 2026

## Stratégie

Avril 2026

## Plan d'action – PCAET#2

Juin – Settembre 2026

## Entretiens

Septembre - Novembre

# Indicateurs – Axe D

Un territoire qui préserve son cadre de vie et qui s'adapte au changement climatique

Zoom sur l'adaptation : Le paysage climatique en 2050 selon la TRACC

- Précipitations estivales entre -20 % et 0 %
- Doublement des jours de précipitation extrême
- Baisse de 40 % de l'épaisseur de neige à 1500 m
- Doublement du nombre de jours avec un sol sec
- 5 jours de risques très élevés de feu de forêt
- Besoin en chauffage divisé par deux d'ici 2100 et besoin en climatisation multiplié par 4





# Indicateurs – Axe D

Un territoire qui préserve son cadre de vie et qui s'adapte au changement climatique

## Zoom sur l'adaptation : Proposition de stratégie d'adaptation

- S'engager dans des actions concrètes, faire autrement (adaptation transformative)
- Suivre, évaluer et ajuster
- Agir sur nos compétences (petite enfance, CIAS, Habitat, Assainissement, eau, tourisme, économie, déchets....) et influencer en dehors
- Choisir et renoncer
- Identifier "les trous dans la raquette"
- S'appuyer sur le collectif : Organiser les coopérations / soutenir des initiatives sociales et locales
- Marquer les esprits, soigner la communication et faire de la pédagogie



Coulée de boue à Fréterive le 23/11/25



# Bilan des actions – Axe E

Un territoire qui soutient une économie locale et responsable

Points significatifs :



Labellisation 1 étoile sur le référentiel ECI et délibération sur la stratégie et le plan d'action ECI en décembre 2025

Avancement 2025 Axe E

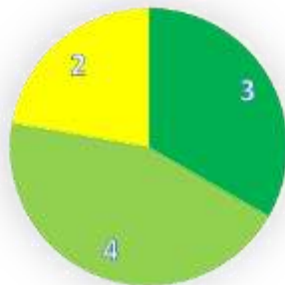

■ Avancement très satisfaisant ■ Avancement satisfaisant  
■ Avancement à surveiller ■ Action à réorienter  
■ Action terminée

Un projet Alimentaire Territorial qui évolue vers le niveau 2 avec un plan d'action défini

Bonne dynamique sur la construction bois local avec l'adhésion à la SCIC SILVAE permettant des contrats d'approvisionnement et le développement d'habitats collectifs en bois local



Manque de visibilité nationale sur les perspectives de développement de l'EBE

Manque de concrétisation sur l'acquisition foncière permettant de "protéger collectivement le foncier"

# Indicateurs – Axe E

Un territoire qui soutient une économie locale et responsable

Production de déchets (avec déblais et gravats)

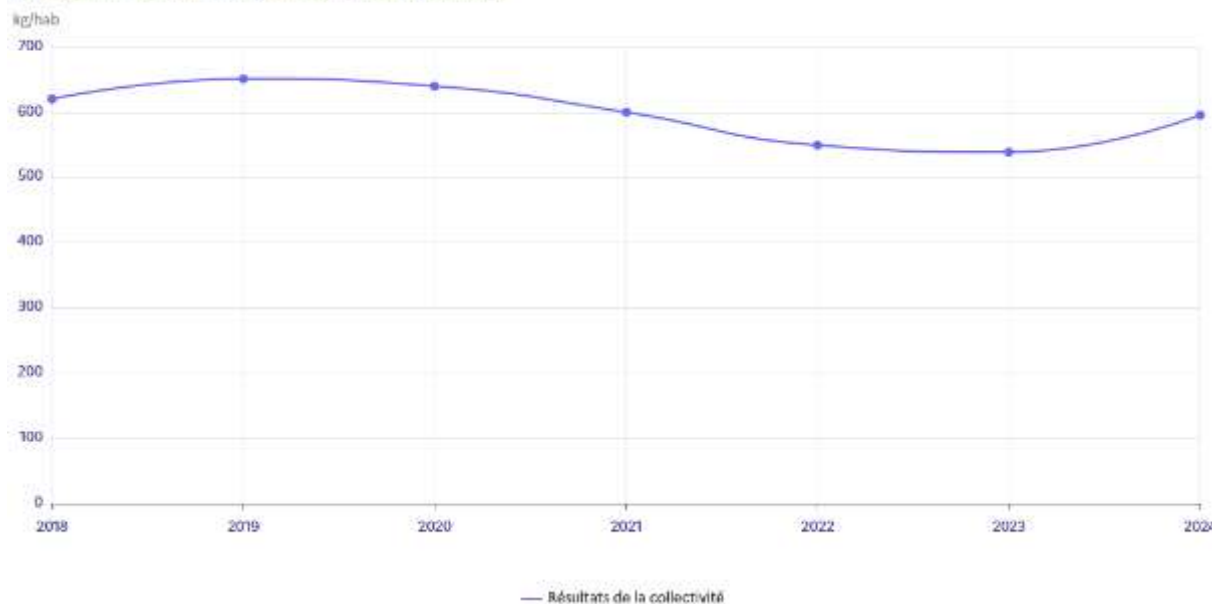

Baisse attendue en 2025 liée à l'arrêt de l'accueil des pros en déchetterie au 1/1/25

# Bilan 2025

Un avancement globalement satisfaisant du PCAET mais des difficultés pour obtenir des résultats globaux :

- des bons résultats sur le patrimoine CCCS
- des bons résultats sur les émissions GES du territoire (résidentiel et tertiaire)
- des consommations énergétiques du territoire à la baisse mais pas dans la tendance attendue
- un développement des ENR sur le territoire très nettement en-dessous des objectifs (particulièrement sur la chaleur)
- une démarche d'adaptation au changement climatique lancée

# Retours de l'audit (commission + auditeur)



## Points forts – à poursuivre/amplifier :

- ✓ Pérenniser le plan de sobriété et le chiffrage des résultats
- ✓ Financement de la politique CAE : aller vers un programme ELENA de la BEI
- ✓ EnR et précarité : travailler sur l'affouage social (ex. EBE Nièvre)
- ✓ EnR chaleur : étudier l'option Forestener pour les petits projets bois



## Pistes de progrès :

- ✓ Adaptation au changement climatique (points de fraîcheur – voir ville de Lyon)
- ✓ Mobilité : plans de déplacement, logistique du dernier km, stationnement, vitesse, réaménagement des centres-bourgs, mobilité piétonne
- ✓ Implication dans l'urbanisme
- ✓ Aller vers un PLH, dégager les résultats chiffrés en matière d'habitat et vérifier leur cohérence par rapport aux engagements

# Rappel des conclusions de l'état des lieux



- Une progression remarquable sur le dernier cycle : de la planification, des réalisations, du pilotage
- Des outils de pilotage et des partenariats en place

## Pour aller plus loin :

- Pour solliciter le label : valider le Plan de Mobilité Simplifié afin de consolider le score
- Pour poursuivre et amplifier l'action communautaire :
  - Questionner le périmètre de certaines compétences : eau potable / urbanisme
  - Structurer et renforcer l'action dans le domaine de l'adaptation au changement climatique
  - Mettre en œuvre le Schéma Directeur EnR et réduire l'impact carbone de la chaleur
  - Poursuivre et amplifier les actions en faveur d'une mobilité durable et d'une économie circulaire
  - Pérenniser les actions et organisations mises en place sur le cycle actuel : gestion du patrimoine, actions transversales (formation, sensibilisation, etc.)



65%

# Sommaire

1. Rappel de la démarche, présentation des évolutions
2. Avancement du plan d'actions climat-air-énergie
- 3. Point d'étape sur l'économie circulaire**

1. Contrat d'Objectif Territorial : situation et fléchage des financements
2. Plan Climat (PCAET) saison 2 et priorités 2026





# Méthodologie en 4 étapes

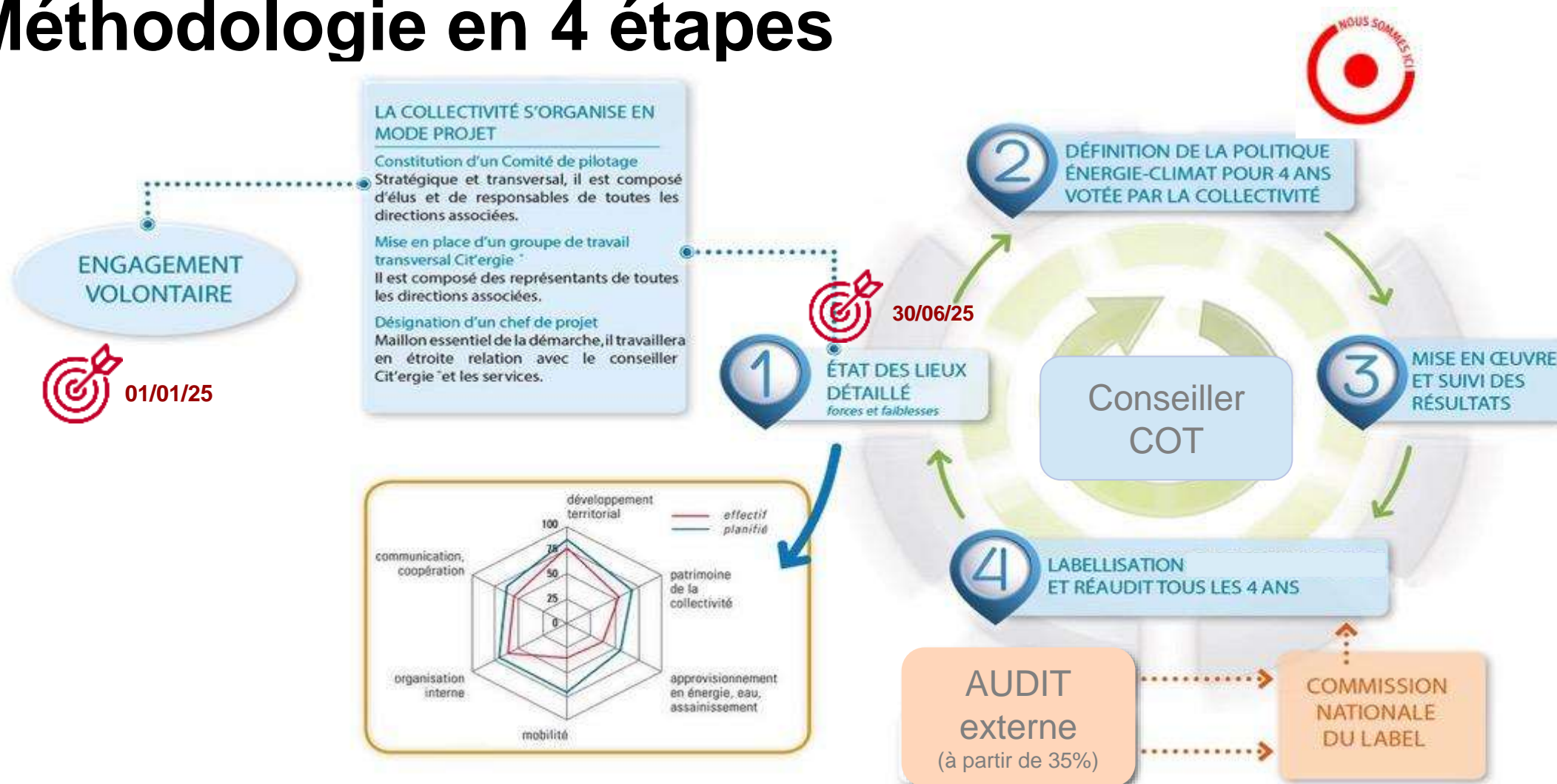

# Une stratégie délibérée et partagée

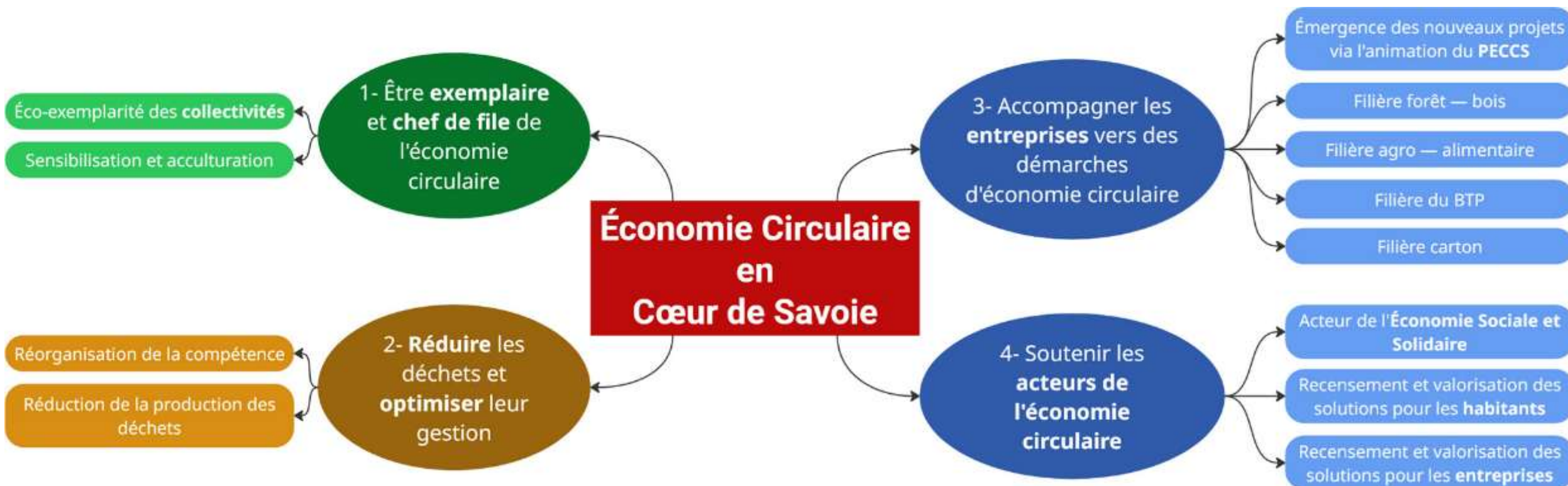

# Un Contrat d'Objectifs Territorial qui entre en phase 2

Jan. 2025

## PHASE 1 — JUSQU'À 18 MOIS

Je m'engage, je fédère, je fixe un cap



### LA COLLECTIVITÉ RENFORCE SON DIAGNOSTIC TERRITORIAL,

Au regard d'un premier audit de sa politique avec les 2 référentiels CAE et Economie Circulaire.



### MET EN PLACE/MOBILISE UNE GOUVERNANCE TRANSVERSALE,

En développant ou renforçant une gouvernance interne et externe pour définir les premières actions



### ÉLABORE SON PLAN D'ACTION.

En tenant compte des objectifs propres à son territoire et des actions déjà engagées.

Jan. 2026

## PHASE 2 — JUSQU'EN FIN DE 4<sup>ème</sup> ANNEE

Je mets en œuvre



### LA COLLECTIVITÉ MET EN ŒUVRE SON PLAN D'ACTION...

Mise à jour des bases de données. Points d'avancement.

Une visite annuelle 2026 mutualisée  
climat-air-énergie  
économie circulaire

# Sommaire

1. Rappel de la démarche, présentation des évolutions
2. Avancement du plan d'actions climat-air-énergie
3. Point d'étape sur l'économie circulaire
- 4. Contrat d'Objectif Territorial : situation et fléchage des financements**



1. Plan Climat (PCAET) saison 2 et priorités 2026



# Le Contrat d'objectif territorial - Financements adossés

- Démarche d'amélioration avec financement dépendant de l'atteinte d'objectifs :
  - ✓ 75 k€ fixe à la réalisation de la phase 1
  - ✓ 275 k€ en fonction des résultats obtenus (100 k€ : référentiel climat-air-énergie + 100 k€ référentiel économie circulaire + 75 k€ objectifs régionaux)
  - ✓ Prise en charge d'un conseiller par l'ADENE : P. Cousin
  - ✓ 2 référentiels



Chef de projet : Sébastien Eyraud  
Elu référent : Rémy Saint Germain

Chef de projet : Charlène Brouillat  
Elu référent : Stéphane Duparc

mai 2025 :

C-A-E = 66%  
ECi = 28%

4 ans

déc. 2028 :

C-A-E = 72%  
ECi = 38%

- Les étapes en cours :

- Délibération du plan d'action économie circulaire au CC du 11/12/25
- Visite annuelle climat-air-énergie le 16/12/25
- Première demande de versement (fin de l'étape 1) début 2026 (au plus tard au 30/06/2026)



# Sommaire

1. Rappel de la démarche, présentation des évolutions
2. Avancement du plan d'actions climat-air-énergie
3. Point d'étape sur l'économie circulaire
4. Contrat d'Objectif Territorial : situation et fléchage des financements
- 5. Plan Climat (PCAET) saison 2 et priorités 2026**



# Constats

Un PCAET qui se terminera le 10/12/2026

Une obligation réglementaire et un engagement volontaire

Un levier de financement (Fonds vert PCAET)

# Pistes de travail

Un diagnostic simple basé sur l'observatoire

Une évaluation source de progrès

Un PCAET#2 qui s'inscrit dans la continuité du PCAET#1



# Les priorités 2026

Adaptation au changement climatique : valider le diagnostic de vulnérabilité, la stratégie et le programme d'action

PCAET #2 : Evaluer #1, faire valider la stratégie et le programme d'action

Suites des municipales 2026 : Accompagner l'ambition des élus 2026-2032 en matière de transition écologique



# RÉPUBLIQUE FRANÇAISE

*Liberté  
Égalité  
Fraternité*



Contactez votre Direction Régionale ADEME pour tout besoin  
d'information complémentaire

ADEME  
20, avenue du Grésillé  
BP 90406 | 49004 Angers Cedex 01



# Le COT, Contrat d'Objectifs Territorial



- ✓ **La forme juridique** : un contrat d'objectifs, où le versement de la subvention est conditionné à l'atteinte d'objectifs
- ✓ **La philosophie** :
  - Une **approche transversale**, décloisonnant les thématiques, pour accompagner les politiques territoriales de transition écologique (climat, air, énergie et économie circulaire, ...),
  - Une démarche **d'amélioration continue**,
  - Un accompagnement des **territoires volontaires** pour engager ou renforcer une politique territoriale de TEE, quel que soit leur niveau de **maturité** en la matière,
  - Un appui avec les **référentiels** Climat Air Énergie et Économie Circulaire du programme Territoire Engagé Transition Écologique

# Autres recommandations évoquées lors du bilan technique

- ✓ Aller vers une PPI délibérée sur les bâtiments
- ✓ Engager le travail sur le budget vert, peut-être avec les communes concernées par l'obligation réglementaire
- ✓ Préparer la prise de compétence eau potable : travail énergie dans le schéma directeur + potentiel EnR
- ✓ Plan de Déplacement de l'Administration : pas d'avancée, au moins engager un diagnostic avec l'agence Écomobilité

# 1 programme, 2 labels

L'Ademe propose aux collectivités une **stratégie globale d'amélioration continue pour la transition écologique** : le **programme TERRITOIRE ENGAGÉ TRANSITION ÉCOLOGIQUE**.

Il s'agit d'un accompagnement complet sur les démarches de transition écologique, destiné aux **communes** et aux **EPCI**. Ce programme est composé de **deux labels complémentaires** :



## label CLIMAT - AIR - ÉNERGIE

### méthode

- audit
- référentiel
- conseiller
- évaluation
- labellisation

anciennement  
Cit'ergie

Déclinaison française du label "european energy award" (EEA), label européen de référence en matière de transition énergétique des collectivités.

## label ÉCONOMIE CIRCULAIRE

### méthode

- audit
- référentiel
- évaluation
- labellisation

anciennement  
ECi (Economie Circulaire)



# Un COT, deux phases : Préfigurer, puis mettre en œuvre

## PHASE 1 — JUSQU'À 18 MOIS

Je m'engage, je fédère, je fixe un cap



### LA COLLECTIVITÉ RENFORCE SON DIAGNOSTIC TERRITORIAL,

Au regard d'un premier audit de sa politique avec les 2 référentiels  
CAE et Economie Circulaire.



### MET EN PLACE/MOBILISE UNE GOUVERNANCE TRANSVERSALE,

En développant ou renforçant une gouvernance interne et externe  
pour définir les premières actions



### ÉLABORE SON PLAN D'ACTION.

En tenant compte des **objectifs propres à son territoire** et des  
**actions déjà engagées.**

## PHASE 2 — JUSQU'EN FIN DE 4<sup>ème</sup> ANNEE

Je mets en œuvre



### LA COLLECTIVITE MET EN ŒUVRE SON PLAN D'ACTION...

Mise à jour des bases de données. Points d'avancement.

# Les modalités de financement



## PHASE 1 – JUSQU'À 18 MOIS

Je m'engage, je fédère, je fixe un cap

**Versement d'une part fixe de 75 000 €  
dès la 1<sup>ère</sup> année, si...**

 Complétude référentiel ECI / CAE  
– Réalisation des audits

 Objectif de progression selon  
audit initial

 Compléments Diag Territoriaux

 Gouvernance Interne Externe  
effective – Instances de suivi

 1<sup>er</sup> Plan d'action

### Aide pour :

- le recrutement / financement d'un-e chargé-e de mission,
- des études,
- des actions d'animation, de communication, de formation,
- ...

## PHASE 2 – JUSQU'EN FIN DE 4<sup>ème</sup> ANNEE

Je mets en œuvre

**Versement d'une part variable sur  
objectifs de 275 000 € max**

**Evaluation annuelle des  
objectifs et des moyens mis en  
œuvre**

=> Versements annuels et  
anticipés de la part variable

**Bilan final et mesure de la  
progression**

=> Versement du solde, avec  
ajustement de la part variable en  
fonction de l'atteinte des objectifs

### Aide pour :

- la mise en œuvre du programme d'actions  
(animation, chargé-e de mission, actions...)



# Le référentiel climat-air-énergie : 61 mesures en 6 domaines

- 1.1. Stratégie globale climat-air-énergie
- 1.2. Planification sectorielle
- 1.3. Urbanisme

## Domaine 1 Planification territoriale

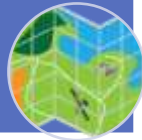

- 2.1. Suivi et stratégie patrimoniale
- 2.2. Valeurs cibles énergétiques et climatiques
- 2.3. Eclairage public, économie d'eau dans les bâtiments et gestion de la voirie

## Domaine 2 Patrimoine



- 3.1. Organisation de la distribution d'énergie et services associés
- 3.2. Production énergétique locale
- 3.3. Gestion de l'eau, des espaces verts, des déchets du territoire

## Domaine 3 Approvisionnement eau, énergie, assainissement



- 4.1. Promotion et suivi de la mobilité durable
- 4.2. Rationalisation des déplacements motorisés
- 4.3. Mobilité alternative

## Domaine 4 Mobilité



- 5.1. Gouvernance
- 5.2. Finances et commande publique

## Domaine 5 Organisation interne



- 6.1. Stratégie de coopération et de communication
- 6.2 Bâtiments résidentiels et tertiaires
- 6.3. Activités économiques
- 6.4. Agriculture, forêt
- 6.5. Société civile

## Domaine 6 Coopération, communication



# Le référentiel économie circulaire : 21 mesures en 5 domaines

