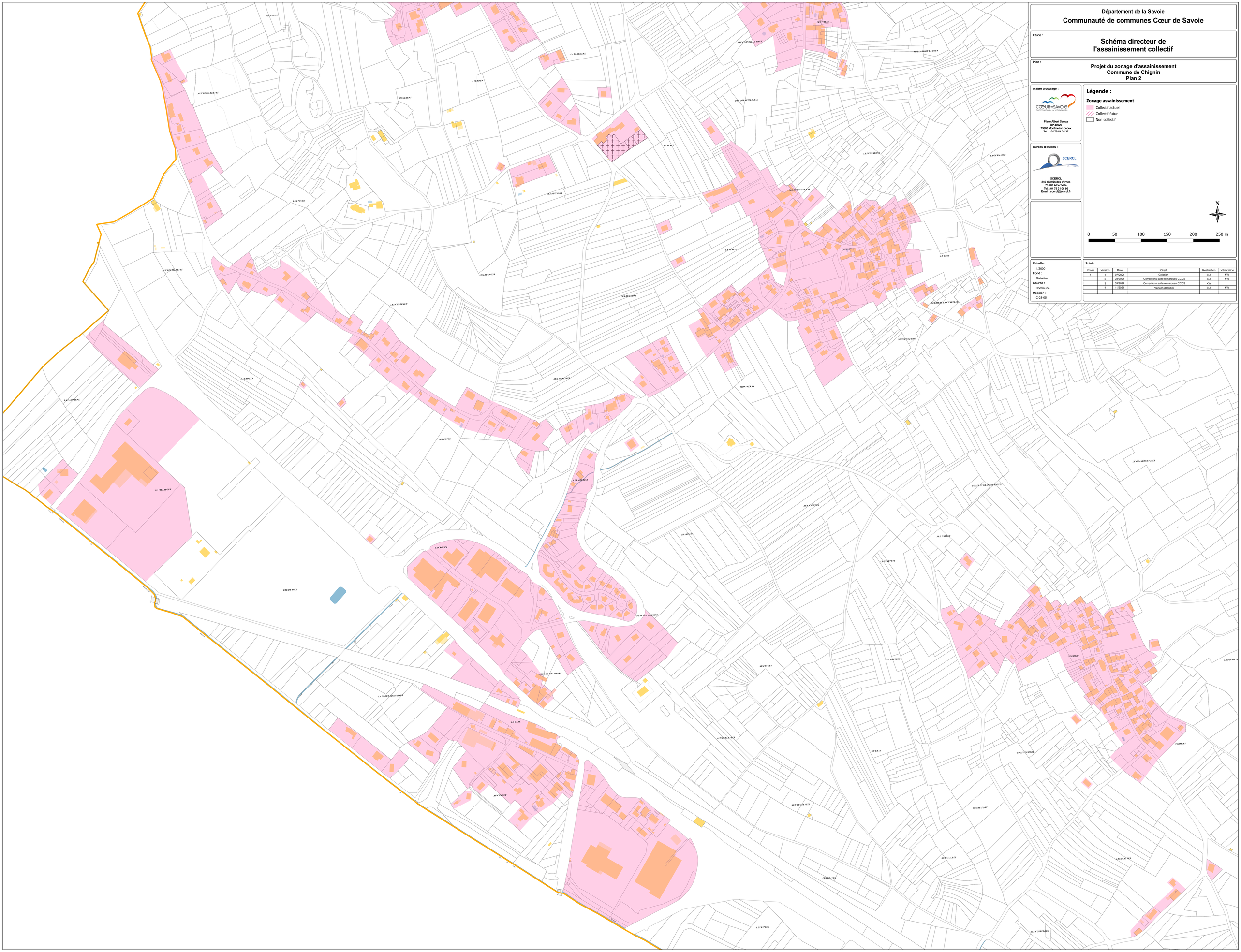

Département de la Savoie

Communauté de communes Cœur de Savoie

Etude :

Schéma directeur de l'assainissement collectif

Plan :

Projet du zonage d'assainissement
Commune de Chignin
Plan 2

Maître d'ouvrage :

Place Albert Serrat
BP 40020
73800 Montmélian cedex
Tel. : 04 79 84 36 27

Bureau d'études :

SCERCL
240 chemin des Vernes
73 200 Albertville
Tel. : 04 79 31 06 66
Email : scercl@scercl.fr

Légende :

Zonage assainissement

- Collectif actuel
- Collectif futur
- Non collectif

N

0 50 100 150 200 250 m

Echelle : 1/2000

Fond : Cadastre

Source : Commune

Dossier : C-28-05

Suivi :

Phase	Version	Date	Objet	Réalisation	Vérification
4	1	07/2024	Création	NJ	KW
	2	08/2024	Corrections suite remarques CCCS	NJ	KW
	3	09/2024	Corrections suite remarques CCCS	KW	
	4	11/2024	Version définitive	NJ	KW