Envoyé en préfecture le 17/12/2024
Reçu en préfecture le 17/12/2024
Publié le
ID : 073-200041010-20241212-DEL_2024_212-DE

Département de la Savoie

Communauté de communes Cœur de Savoie

Etude :

Schéma directeur de l'assainissement collectif

Plan :

Projet du zonage de l'assainissement
Commune de Valgelon la Rochette

Maître d'ouvrage :

CŒUR DE SAVOIE
COMMUNAUTÉ DE COMMUNES

Place Albert Serraz
BP 40020
73800 Montmélian cedex
Tél. : 04 79 84 38 27

Bureau d'études :

SCERCL

SCERCL
240 chemin des Vernes
73 200 Albertville
Tél. : 04 79 31 06 66
Email : scercl@scercl.fr

Légende :

Zonage assainissement

- Collectif actuel
- Collectif futur
- Non collectif

N

0 100 200 300 400 500 m

Echelle :
1/4500
Fond :
Cadastre
Source :
Commune
Dossier :
C-28-05

Suivi :

Phase	Version	Date	Objet	Réalisation	Vérification
4	1	07/2024	Création	NJ	KW
	2	11/2024	Version définitive	KW	

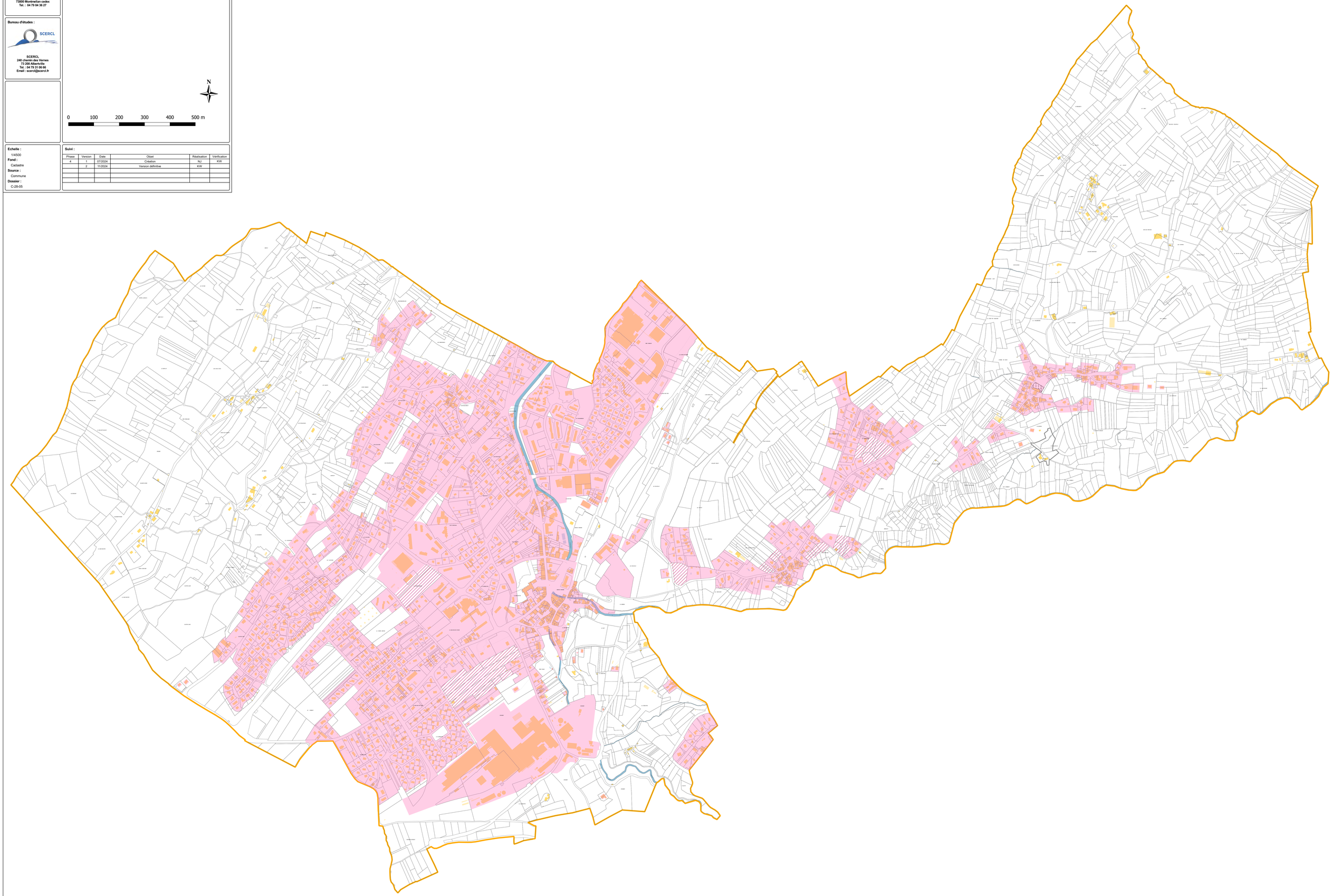

Envoyé en préfecture le 17/12/2024
Reçu en préfecture le 17/12/2024
Publié le
ID : 073-200041010-20241212-DEL_2024_212-DE

Département de la Savoie

Communauté de communes Cœur de Savoie

Etude :

Schéma directeur de l'assainissement collectif

Plan :

Projet du zonage de l'assainissement
Plan 1 - Commune de Etable

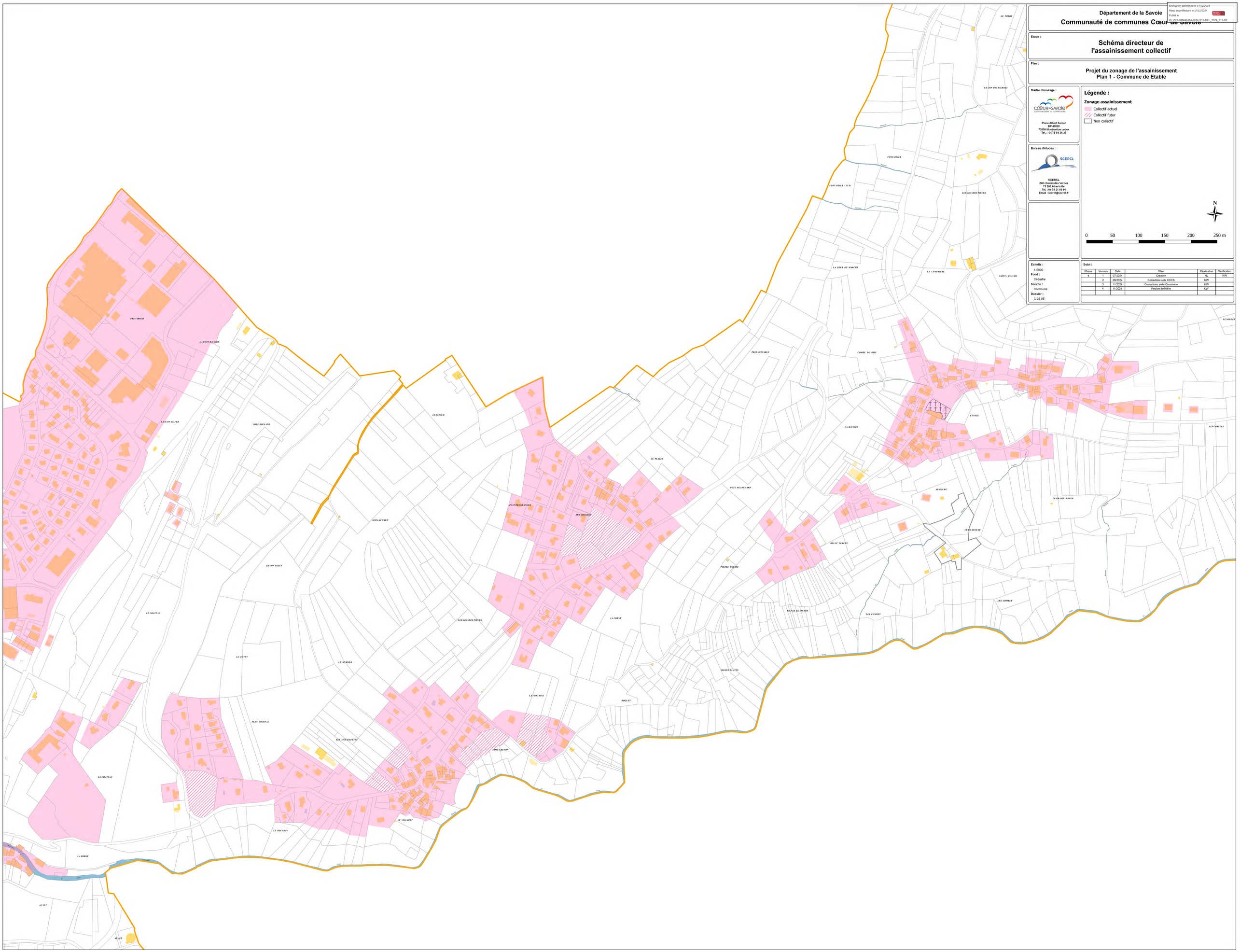

Maître d'ouvrage :

Place Albert Serraz
BP 40020
73800 Montmélian cedex
Tel. : 04 79 84 36 27

Bureau d'études :

SCERCL
240 chemin des Vernes
73 200 Albertville
Tel. : 04 79 31 06 66
Email : scercl@scercl.fr

Légende :

Zonage assainissement

- Collectif actuel
- Collectif futur
- Non collectif

N

0 50 100 150 200 250 m

Echelle :
1:2000

Fond :
Cadastre

Source :
Commune

Dossier :
C-28-05

Suivi :

Phase	Version	Date	Objet	Réalisation	Verification
4	1	07/2024	Création	NJ	KW
	2	09/2024	Correction suite CCCS	KW	
	3	11/2024	Corrections suite Commune	KW	
	4	11/2024	Version définitive	KW	

Envoyé en préfecture le 17/12/2024
Reçu en préfecture le 17/12/2024
Publié le
ID : 073-200041010-20241212-DEL_2024_212-DE

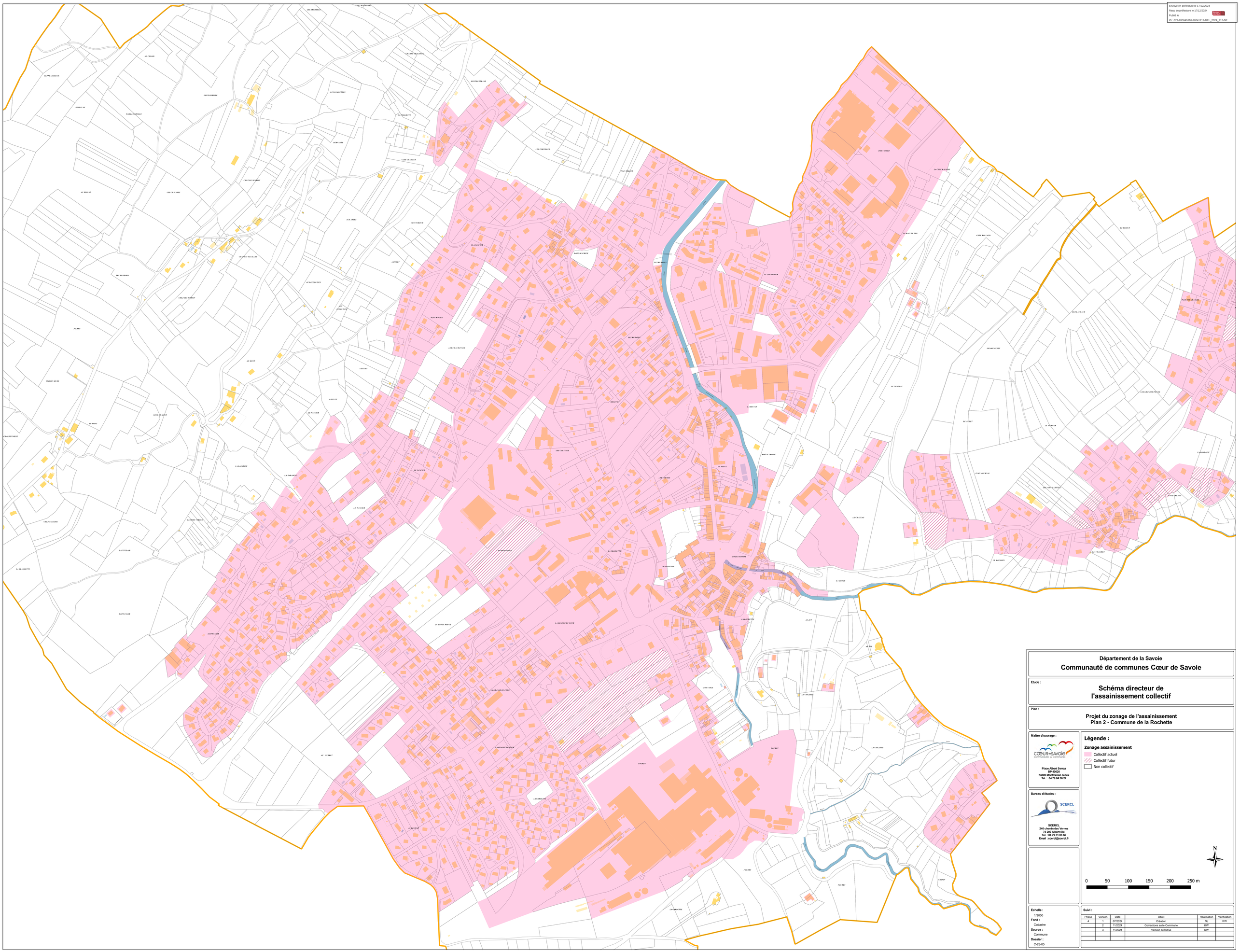

Département de la Savoie

Communauté de communes Cœur de Savoie

Etude :

Schéma directeur de l'assainissement collectif

Plan :

Projet du zonage de l'assainissement
Plan 2 - Commune de la Rochette

Maître d'ouvrage :

CŒUR de SAVOIE communauté de communes

Place Albert Serraz
BP 40020
73800 Montmélian cedex
Tel. : 04 79 84 36 27

Bureau d'études :

SCERCL

SCERCL
240 chemin des Vernes
73 200 Albertville
Tel. : 04 79 31 06 66
Email : scercl@scercl.fr

Légende :

Zonage assainissement

- Collectif actuel
- Collectif futur
- Non collectif

N

0 50 100 150 200 250 m

Echelle :
1/3000

Fond :
Cadastre

Source :
Commune

Dossier :
C-28-05

Suivi :

Phase	Version	Date	Objet	Réalisation	Vérification
4	1	07/2024	Création	NJ	KW
	2	11/2024	Corrections suite Commune	KW	
	3	11/2024	Version définitive	KW	

Département de la Savoie

Communauté de communes Cœur de Savoie

Etude :

Schéma directeur de l'assainissement collectif

Plan :

Projet du zonage d'assainissement
Commune de Villard D'Héry
Plan d'ensemble

Maître d'ouvrage :

Place Albert Serraz
BP 40020
73800 Montmelian cedex
Tel. : 04 79 84 36 27

Bureau d'études :

SCERCL
240 chemin des Vernes
73 200 Albertville
Tel. : 04 79 31 06 66
Email : scercl@scercl.fr

Légende :

Zonage assainissement

- Collectif actuel
- Collectif futur
- Non collectif

N

0 100 200 300 400 500 m

Echelle : 1/4000
Fond : Cadastre
Source : Commune
Dossier : C-28-05

Suivi :

Phase	Version	Date	Objet	Réalisation	Vérification
4	1	07/2024	Création	NJ	KW
	2	09/2024	Corrections suite CCCS	KW	
	3	11/2024	Version définitive	NJ	KW

Envoyé en préfecture le 17/12/2024
Reçu en préfecture le 17/12/2024
Publié le
ID : 073-200041010-20241212-DEL_2024_212-DE

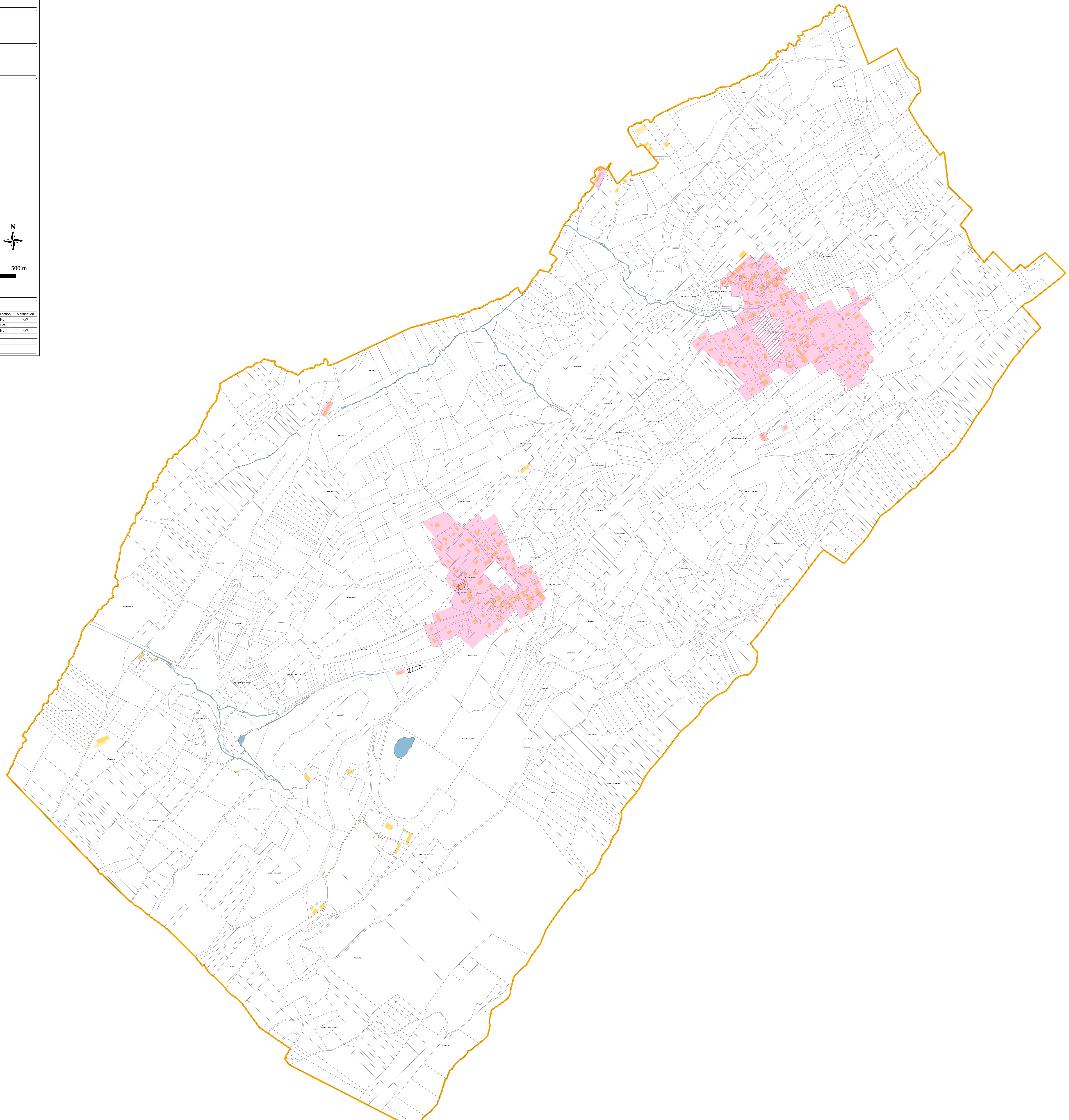

Envoyé en préfecture le 17/12/2024
Reçu en préfecture le 17/12/2024
Publié le
ID : 073-200041010-20241212-DE1_2024_212-DE

Département de la Savoie

Communauté de communes Cœur de Savoie

Etude :

Schéma directeur de l'assainissement collectif

Plan :

Projet du zonage d'assainissement
Commune de Villard D'Héry
Plan 1

Maître d'ouvrage :

Place Albert Serraz
BP 40020
73800 Montmélian cedex
Tél. : 04 79 84 36 27

Bureau d'études :

SCERCL
240 chemin des Vernes
73 200 Albertville
Tél. : 04 79 31 06 66
Email : scercl@scercl.fr

Légende :

Zonage assainissement

- Collectif actuel
- Collectif futur
- Non collectif

0 25 50 75 100 125 m

N

Echelle :
1/1500
Fond :
Cadastre
Source :
Commune
Dossier :
C-28-05

Suivi :

Phase	Version	Date	Objet	Réalisation	Vérification
4	1	07/2024	Création	NJ	KW
	2	09/2024	Corrections suite CCCS	KW	
	3	11/2024	Version définitive	NJ	KW

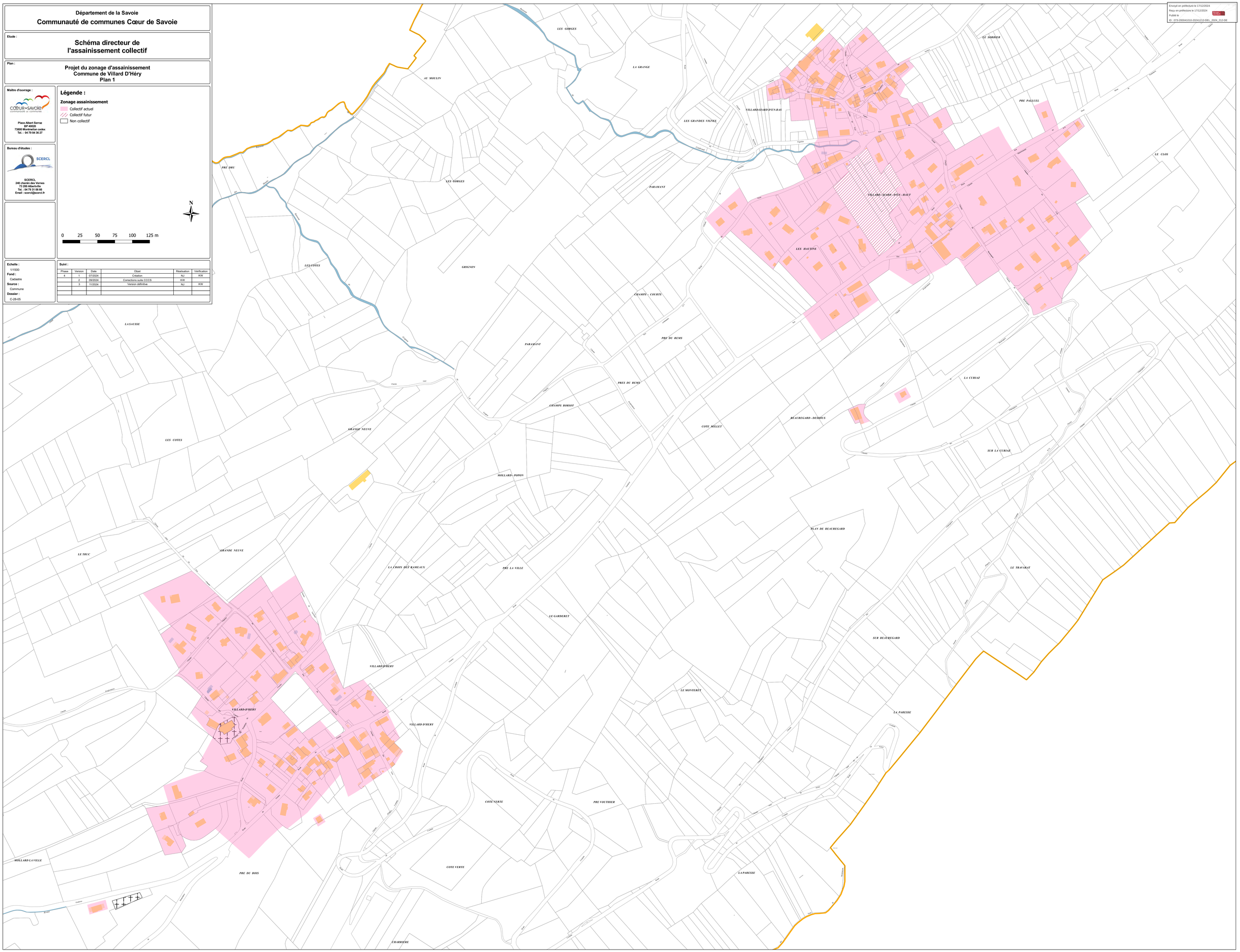

Envoyé en préfecture le 17/12/2024
Reçu en préfecture le 17/12/2024
Publié le
ID : 073-200041010-20241212-DEL_2024_212-DE

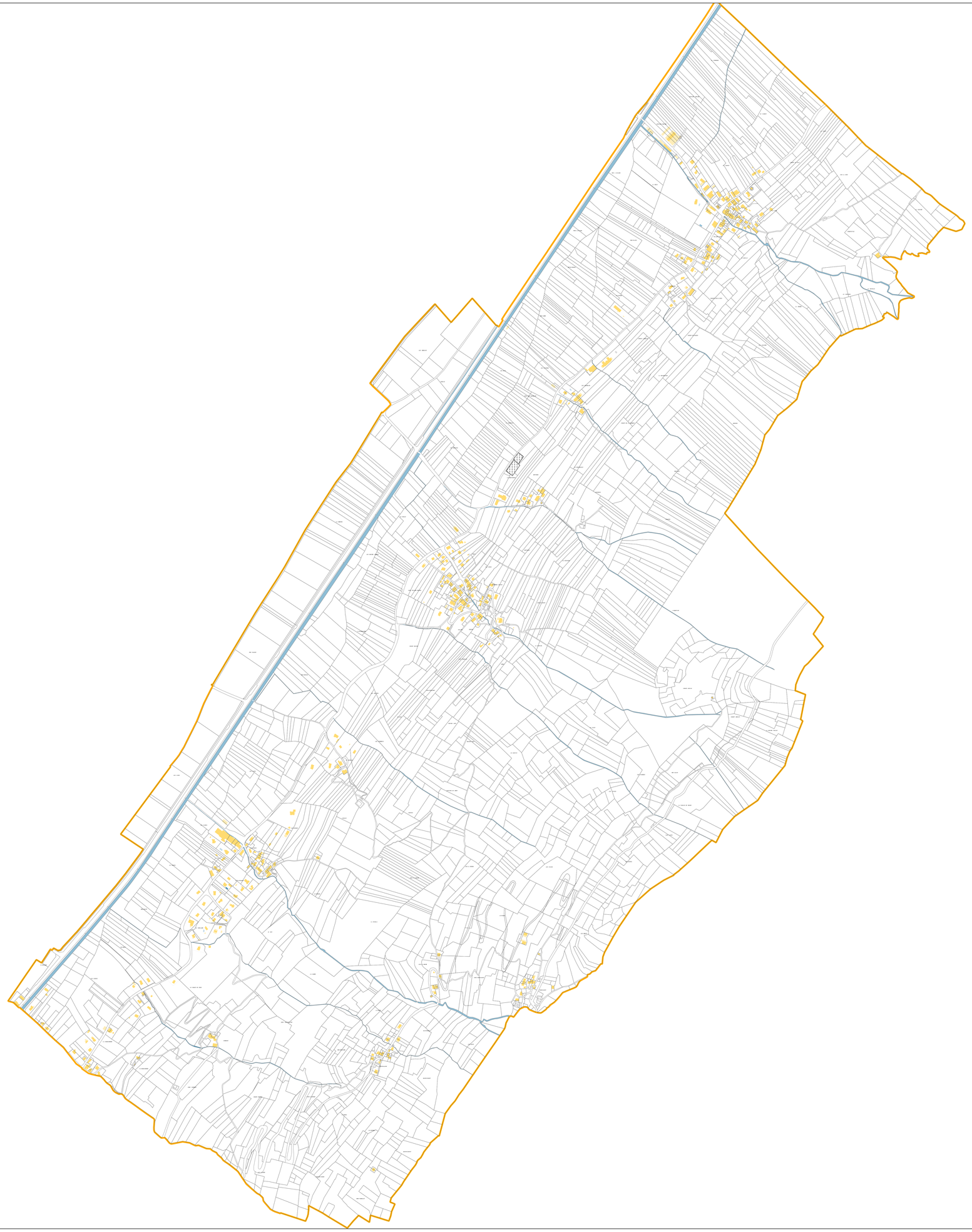

Département de la Savoie

Communauté de communes Cœur de Savoie

Étude :

Schéma directeur de l'assainissement collectif

Plan :

Projet du zonage de l'assainissement
Commune de Villard Léger
Plan d'ensemble

Maître d'ouvrage :

Place Albert Serraz
BP 40020
73800 Montmélian cedex
Tel. : 04 79 84 36 27

Bureau d'études :

SCERCL
240 chemin des Vernes
73 200 Albertville
Tel. : 04 79 31 06 66
Email : scercl@scercl.fr

Légende :

Zonage assainissement

Non collectif

N

0 50 100 150 200 250 m

Echelle :
1/5000

Fond :
Cadastre

Source :
Commune

Dossier :
C-28-05

Suivi :

Phase	Version	Date	Objet	Réalisation	Vérification
4	1	06/2024	Version définitive	NJ	KW

Envoyé en préfecture le 17/12/2024
Reçu en préfecture le 17/12/2024
Publié le
ID : 073-200041010-20241212-DEL_2024_212-DE

Département de la Savoie

Communauté de communes Cœur de Savoie

Etude :

Schéma directeur de l'assainissement collectif

Plan :

Projet du zonage de l'assainissement
Commune de Villard Sallet
Plan d'ensemble

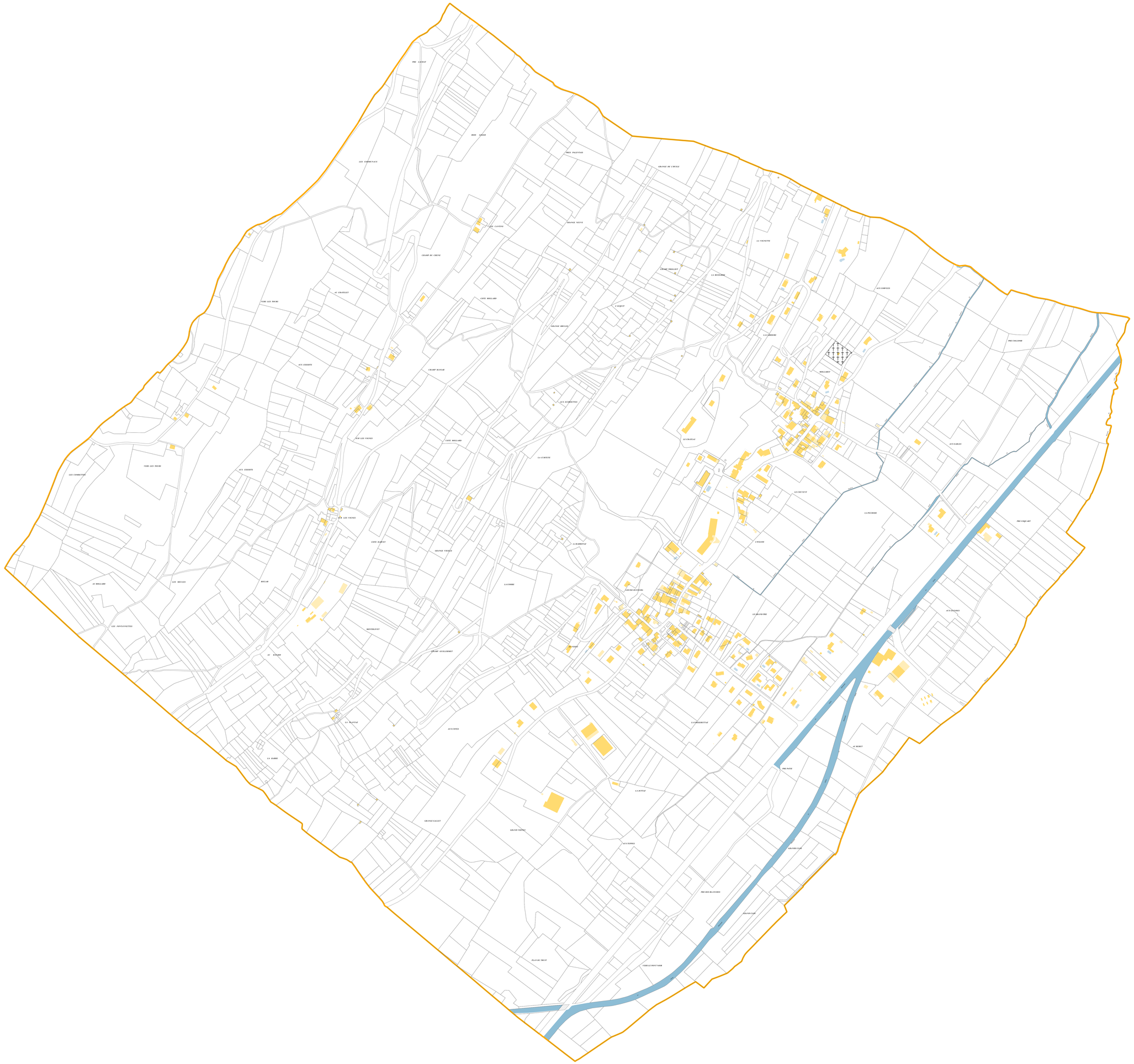

Maître d'ouvrage :

Cœur de Savoie
communauté de communes

Place Albert Serraz
BP 40020
73800 Montmélian cedex
Tel. : 04 79 84 36 27

Bureau d'études :

SCERCL

SCERCL
240 chemin des Vernes
73 200 Albertville
Tel. : 04 79 31 06 66
Email : scercl@scercl.fr

Légende :

Zonage assainissement

Non collectif

N

0 50 100 150 200 250 m

Echelle :
1/2600
Fond :
Cadastre
Source :
Commune
Dossier :
C-28-05

Suivi :

Phase	Version	Date	Objet	Réalisation	Vérification
4	1	06/2024	Version définitive	NJ	KW

Envoyé en préfecture le 17/12/2024
Reçu en préfecture le 17/12/2024
Publié le
ID : 073-200041010-20241212-DEL_2024_212-DE

Département de la Savoie

Communauté de communes Cœur de Savoie

Etude :

Schéma directeur de l'assainissement collectif

Plan :

Projet du zonage d'assainissement
Commune de Villaroux
Plan d'ensemble

Maître d'ouvrage :

Place Albert Serraz
BP 40020
73800 Montmélian cedex
Tél. : 04 79 84 38 27

Bureau d'études :

SCERCL
240 chemin des Vernes
73 200 Albertville
Tél. : 04 79 31 06 66
Email : scercl@scercl.fr

Légende :

Zonage assainissement

- Collectif actuel
- Collectif futur
- Non collectif

N

0 50 100 150 200 250 m

Echelle : 1/2500
Fond : Cadastre
Source : Commune
Dossier : C-28-05

Suivi :

Phase	Version	Date	Objet	Réalisation	Vérification
4	1	07/2024	Création	NJ	KW
	2	09/2024	Corrections suite CCCS	KW	
	3	11/2024	Version définitive	NJ	KW

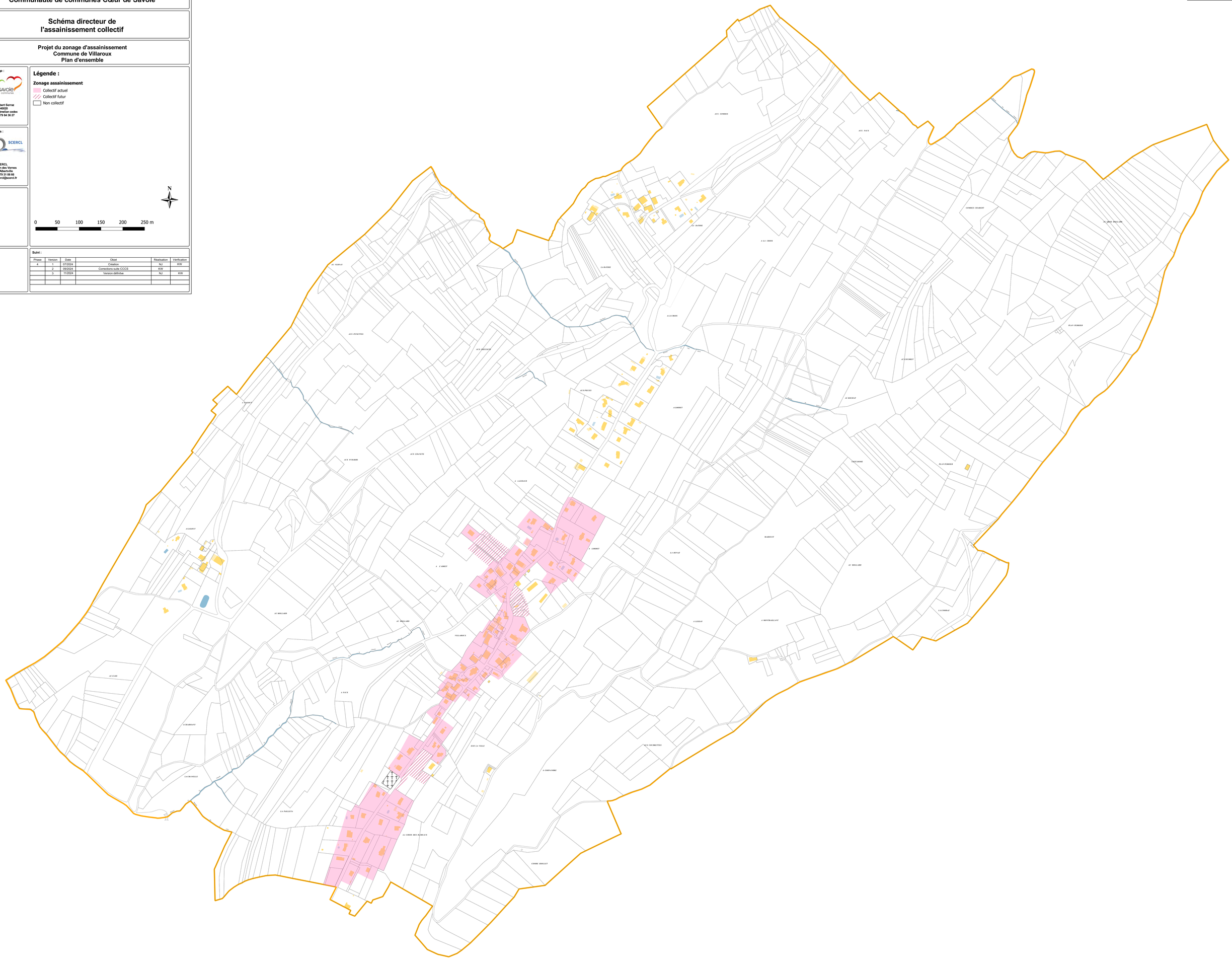

Envoyé en préfecture le 17/12/2024
Reçu en préfecture le 17/12/2024
Publié le
ID : 073-200041010-20241212-DEL_2024_212-DE

Département de la Savoie

Communauté de communes Cœur de Savoie

Etude :

Schéma directeur de l'assainissement collectif

Plan :

Projet du zonage d'assainissement
Commune de Villaroux
Plan 1

Maître d'ouvrage :
Cœur de Savoie – communauté de communes
Place Albert Serraz
BP 40020
73800 Montmelian cedex
Tel. : 04 79 84 36 27

Bureau d'études :
SCERCL
240 chemin des Vernes
73 200 Albertville
Tel. : 04 79 31 06 66
Email : scercl@scercl.fr

Légende :

Zonage assainissement
- Collectif actuel
- Collectif futur
- Non collectif

N

0 25 50 75 100 125 m

Echelle :
1/1000
Fond :
Cadastre
Source :
Commune
Dossier :
C-28-05

Suivi :

Phase	Version	Date	Objet	Réalisation	Vérification
4	1	07/2024	Création	NJ	KW
	2	09/2024	Corrections suite CCCS	KW	
	3	11/2024	Version définitve	NJ	KW